



Statistik 2009

Sanitätsnotrufzentrale 144 Kanton Graubünden

Index

| | |
|----------------|-----------------------------------------------------------|
| Seite 1 | Index |
| Seite 2 | Index |
| Seite 3 | Anrufe SNZ 144 GR |
| Seite 4 | Anrufverteilung pro Abschlussart und Wochentag |
| Seite 5 | Eingang Anrufe (Min./Max./Durchschnitt) |
| Seite 6 | Eingehende Anrufe abgeschlossen als |
| Seite 7 | Anrufverteilung nach Monat |
| Seite 8 | Anrufverteilung nach Monat (2005-2009) |
| Seite 9 | Anrufverteilung nach Wochentag |
| Seite 10 | Anrufverteilung nach Wochentag für 144 (1-4) |
| Seite 11 | Anrufverteilung nach Wochentag (2005-2009) |
| Seite 12 | Verteilung nach Tageszeit 00:00 – 24:00 Uhr |
| Seite 13 | Anrufverteilung nach Anrufertyp mit Dauer-Mittelwert |
| Seite 14 | Zeit bis zur Anruf-Entgegennahme auf der Linie 144 (1-4) |
| Seite 15 | Zeit bis zur Anruf-Entgegennahme auf der Linie 144 (1) |
| Seite 16 | Zeit bis zur Anruf-Entgegennahme auf der Linie 144 (2) |
| Seite 17 | Zeit bis zur Anruf-Entgegennahme auf der Linie 144 (3) |
| Seite 18 | Zeit vom Anruf bis zur 1. Alarmierung (D1), Verteilung |
| Seite 19 | Verteilung Primäreinsätze/Verlegungen (Monat) |
| Seite 20/21/22 | Verteilung Primäreinsätze/Verlegungen (Tage) |
| Seite 23 | Disponierte Rettungsdienste (summiert nach Dringlichkeit) |
| Seite 24 | Verlegungen nach Anrufer/Auftraggeber |

| | |
|----------------|-------------------------------------------------------------------------------------------|
| Seite 25 | Auftraggeber für Verlegungen (Top 7) |
| Seite 26 | Verlegungen/Verteilung nach Begleitpersonen (Top 7) |
| Seite 27 | Einsatzverteilung nach Dringlichkeit (Gesamt) |
| Seite 28 | Einsatzverteilung nach Dringlichkeit (Primäreinsätze) |
| Seite 29 | Einsatzverteilung nach Dringlichkeit (Verlegungen) |
| Seite 30/31 | Verteilung nach Beurteilung |
| Seite 32 | Verteilung nach Beurteilung (Top 7) |
| Seite 33 | D1 Einsätze: Verteilung der Dauer von Alarmierung bis Status Auftrag erhalten, ausgerückt |
| Seite 34 | Gleichzeitige Einsätze kummuliert |
| Seite 35 | Einsatzverteilung (Total Primäreinsätze & Verlegungen) |
| Seite 36 | Einsatzverteilung (Primäreinsätze & Verlegungen) nach Monaten |
| Seite 37 | Fälle mit Massnahmen (RD, Arzt, REGA, Zahnarzt, etc.) |
| Seite 38 | Alarmierung Dienstärzte nach Region |
| Seite 39 | Alarmierung Dienstärzte nach Region und Jahr (2007-2009) |
| Seite 40/41/42 | Dienstarzt Einsätze verteilt nach Monat |
| Seite 43/44/45 | Dienstarzt Einsätze verteilt nach Wochentag |
| Seite 46 | Alarmierung Zahnärzte nach Region |
| Seite 47 | Alarmierung Zahnärzte nach Region und Jahr (2007-2009) |
| Seite 48 | Spitex-Anrufe, verteilt nach Monat |
| Seite 49 | Spitex-Anrufe, verteilt nach Wochentag |
| Seite 50 | Spitex-Anrufe, verteilt nach Wochentag (Grafik) |
| Seite 51 | Spitex-Anrufe, verteilt nach Tageszeit |
| Seite 52 | Apotheken Anrufe verteilt nach Monat |
| Seite 53 | Apotheken Anrufe verteilt nach Wochentag |
| Seite 54 | Geografische Darstellung, sämtliche Primäreinsätze (D1,D2,D3) |
| Seite 55 | Geografische Darstellung, sämtliche Primäreinsätze D1 |
| Seite 56 | Geografische Darstellung, sämtliche Primäreinsätze D2 |

Anrufe - SNZ 144 GR

| <i>Art der Anrufe</i> | <i>Anzahl der Anrufe</i> |
|---------------------------------------------|--------------------------|
| Alarmierung | 20512 |
| Einsatz bezogen | 6585 |
| Fehlanruf | 1756 |
| Med. Beratung | 94 |
| Partnerinfo: Apotheke | 5 |
| Partnerinfo: Arzt / DA | 416 |
| Partnerinfo: Polizei | 131 |
| Partnerinfo: RD | 3866 |
| Partnerinfo: Spital | 408 |
| Partnerinfo: Spitex | 233 |
| Partnerinfo: Zahnarzt | 51 |
| Privater Anruf | 645 |
| RSS Nacht | 3245 |
| Scherzanruf | 224 |
| SNZ Administration | 1401 |
| Telefon aufgelegt | 2479 |
| Test SNR144 | 121 |
| Test von Extern (z.B. Natel Dix / Swisscom) | 72 |
| Vermittelt: Polizei | 26 |

Total der Anrufe seit 1. Jan. 2009 bis 31. Dez. 2009

42270

Anrufverteilung pro Abschlussart und Wochentag

| Anzahl | Mo | Di | Mi | Do | Fr | Sa | So | Total |
|------------------------|-------------|-------------|-------------|-------------|-------------|-------------|-------------|--------------|
| Alarmierung | 2694 | 2338 | 2438 | 2830 | 2747 | 3824 | 3641 | 20512 |
| Einsatz bezogen | 959 | 722 | 742 | 987 | 911 | 1152 | 1112 | 6585 |
| Fehlanruf | 291 | 244 | 255 | 254 | 280 | 235 | 197 | 1756 |
| Med. Beratung | 15 | 2 | 10 | 13 | 12 | 16 | 26 | 94 |
| Partnerinfo: Apotheke | 1 | 2 | 2 | | | | | 5 |
| Partnerinfo: Arzt / DA | 81 | 42 | 58 | 71 | 62 | 64 | 38 | 416 |
| Partnerinfo: Polizei | 17 | 16 | 18 | 22 | 20 | 18 | 20 | 131 |
| Partnerinfo: RD | 607 | 586 | 660 | 640 | 560 | 402 | 411 | 3866 |
| Partnerinfo: Spital | 70 | 64 | 87 | 69 | 55 | 32 | 31 | 408 |
| Partnerinfo: Spitex | 36 | 51 | 23 | 39 | 35 | 36 | 13 | 233 |
| Partnerinfo: Zahnarzt | 4 | 5 | 4 | 11 | 13 | 9 | 5 | 51 |
| Privater Anruf | 115 | 94 | 96 | 83 | 109 | 77 | 71 | 645 |
| RSS Nacht | 452 | 482 | 476 | 484 | 425 | 384 | 542 | 3245 |
| Scherzanruf | 21 | 32 | 35 | 32 | 28 | 32 | 44 | 224 |
| SNZ Administration | 250 | 258 | 253 | 220 | 242 | 111 | 67 | 1401 |
| Telefon aufgelegt | 354 | 350 | 359 | 350 | 366 | 350 | 350 | 2479 |
| Test SNR144 | 38 | 17 | 11 | 17 | 10 | 10 | 18 | 121 |
| Test von Extern (z.B. | 13 | 19 | 9 | 5 | 15 | 11 | | 72 |
| Vermittelt: Polizei | 2 | 4 | 3 | 2 | 6 | 3 | 6 | 26 |
| Total | 6020 | 5328 | 5539 | 6129 | 5896 | 6766 | 6592 | 42270 |

Eingegangene Anrufe (Min. / Max. / Durchschnitt)

Auf allen Linien

Die 20 Spitzentage

| | |
|---------------|-----|
| 01.01.2009 Do | 286 |
| 31.12.2009 Do | 264 |
| 02.01.2009 Fr | 254 |
| 31.01.2009 Sa | 245 |
| 30.12.2009 Mi | 238 |
| 28.12.2009 Mo | 236 |
| 03.01.2009 Sa | 226 |
| 27.12.2009 So | 223 |
| 29.01.2009 Do | 212 |
| 28.01.2009 Mi | 211 |
| 28.02.2009 Sa | 202 |
| 01.02.2009 So | 199 |
| 29.12.2009 Di | 193 |
| 30.01.2009 Fr | 188 |
| 11.01.2009 So | 185 |
| 26.12.2009 Sa | 183 |
| 08.03.2009 So | 179 |
| 06.08.2009 Do | 176 |
| 18.01.2009 So | 173 |
| 17.01.2009 Sa | 170 |

Tagesdurchschnitt auf das ganze Jahr:

Die ruhigsten 20 Tage

| | |
|---------------|----|
| 28.04.2009 Di | 45 |
| 18.05.2009 Mo | 54 |
| 18.11.2009 Mi | 54 |
| 29.05.2009 Fr | 55 |
| 17.11.2009 Di | 57 |
| 23.04.2009 Do | 58 |
| 29.09.2009 Di | 58 |
| 28.10.2009 Mi | 58 |
| 05.11.2009 Do | 59 |
| 22.11.2009 So | 59 |
| 27.11.2009 Fr | 60 |
| 04.11.2009 Mi | 61 |
| 09.11.2009 Mo | 63 |
| 06.05.2009 Mi | 64 |
| 07.10.2009 Mi | 64 |
| 29.10.2009 Do | 64 |
| 20.10.2009 Di | 65 |
| 21.04.2009 Di | 66 |
| 22.04.2009 Mi | 66 |
| 10.05.2009 So | 66 |

110

Nur 144-er Anrufe

Die 20 Spitzentage

| | |
|---------------|-----|
| 01.01.2009 Do | 186 |
| 02.01.2009 Fr | 172 |
| 31.12.2009 Do | 172 |
| 03.01.2009 Sa | 168 |
| 28.12.2009 Mo | 164 |
| 30.12.2009 Mi | 150 |
| 28.02.2009 Sa | 149 |
| 27.12.2009 So | 144 |
| 26.12.2009 Sa | 136 |
| 31.01.2009 Sa | 131 |
| 01.02.2009 So | 128 |
| 11.01.2009 So | 125 |
| 08.03.2009 So | 125 |
| 29.12.2009 Di | 122 |
| 25.01.2009 So | 120 |
| 08.02.2009 So | 118 |
| 17.01.2009 Sa | 117 |
| 04.01.2009 So | 115 |
| 22.02.2009 So | 110 |
| 01.03.2009 So | 110 |

Tagesdurchschnitt auf das ganze Jahr (nur 144-er):

Die ruhigsten 20 Tage

| | |
|---------------|----|
| 18.05.2009 Mo | 20 |
| 28.04.2009 Di | 21 |
| 04.11.2009 Mi | 22 |
| 23.04.2009 Do | 24 |
| 18.11.2009 Mi | 24 |
| 17.11.2009 Di | 25 |
| 27.04.2009 Mo | 26 |
| 20.10.2009 Di | 26 |
| 28.10.2009 Mi | 26 |
| 29.05.2009 Fr | 27 |
| 23.11.2009 Mo | 27 |
| 28.05.2009 Do | 28 |
| 06.05.2009 Mi | 29 |
| 09.06.2009 Di | 29 |
| 16.06.2009 Di | 29 |
| 29.09.2009 Di | 29 |
| 27.11.2009 Fr | 29 |
| 16.04.2009 Do | 30 |
| 09.11.2009 Mo | 31 |
| 11.11.2009 Mi | 31 |

62

Eingehende Anrufe abgeschlossen als:

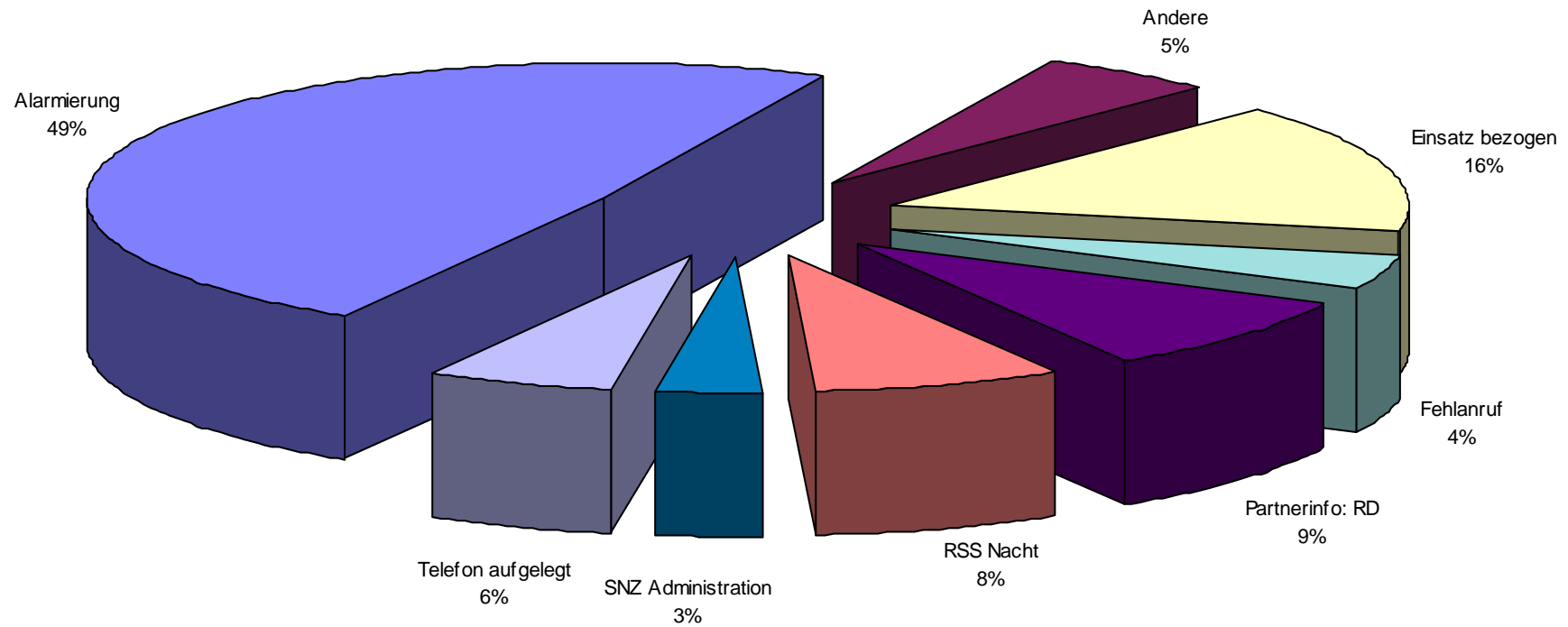

Anruferverteilung nach Monat

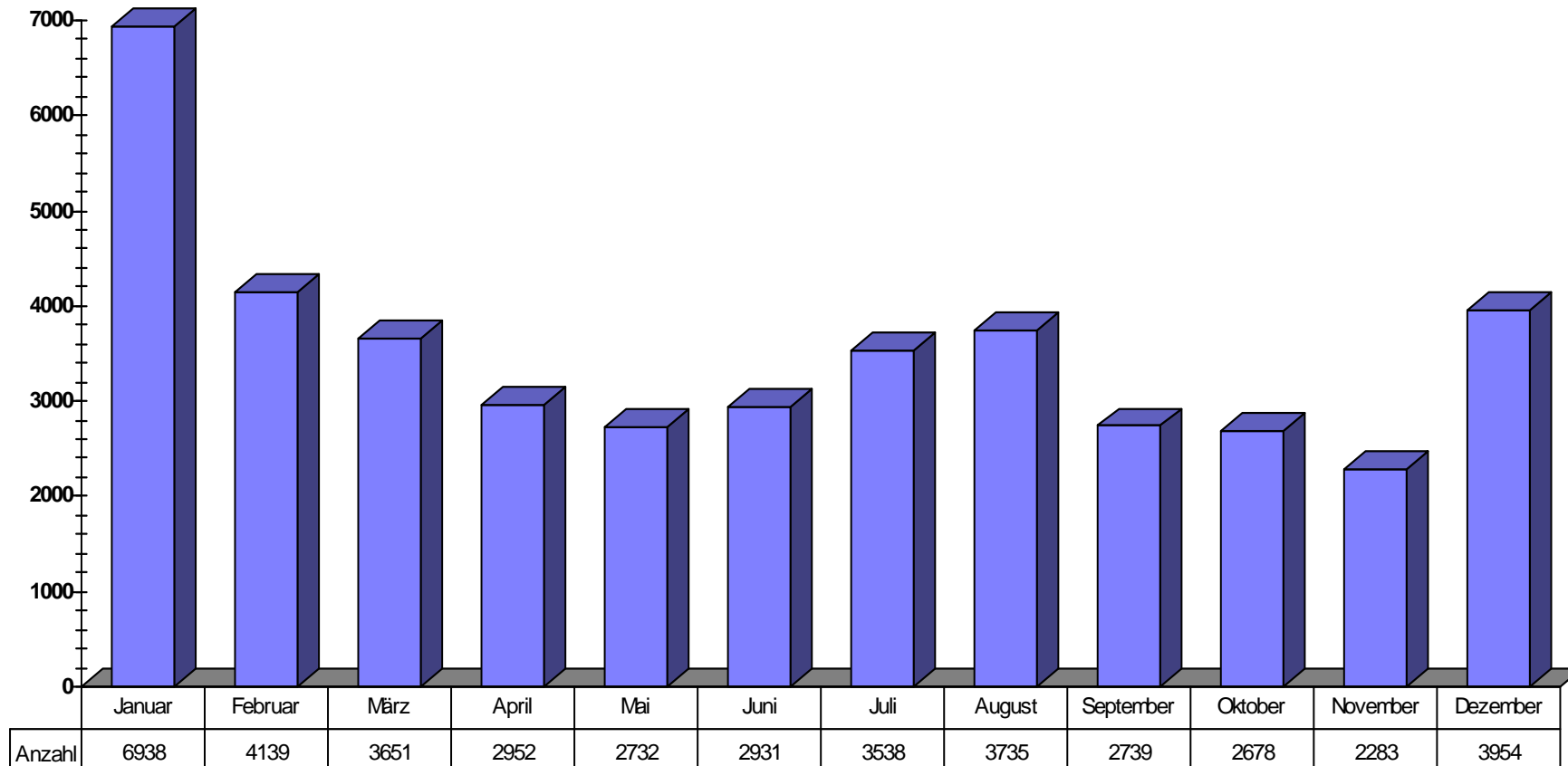

Anruferverteilung nach Monat

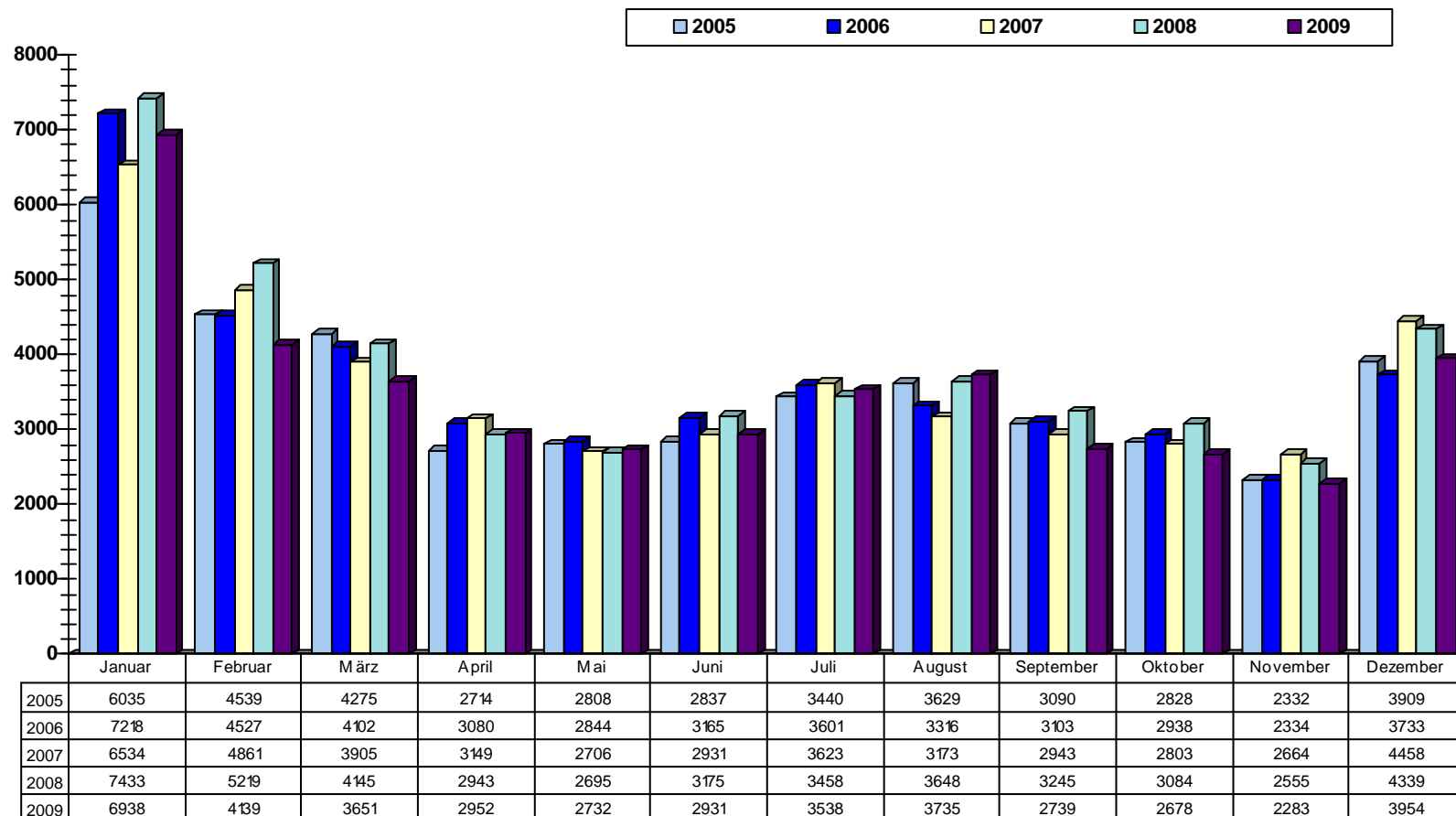

Anruferverteilung nach Wochentag

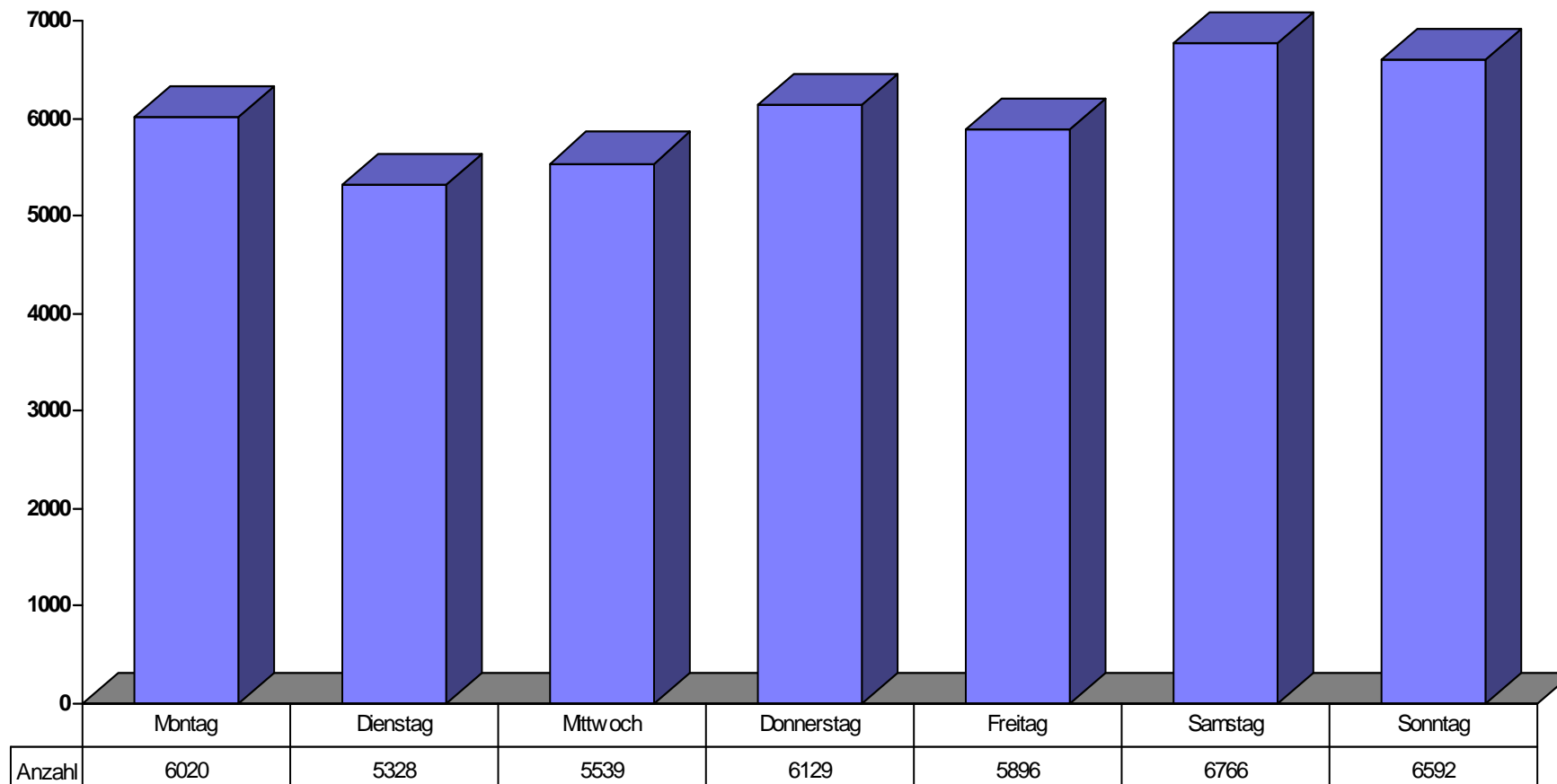

Anruferverteilung nach Wochentag für 144*

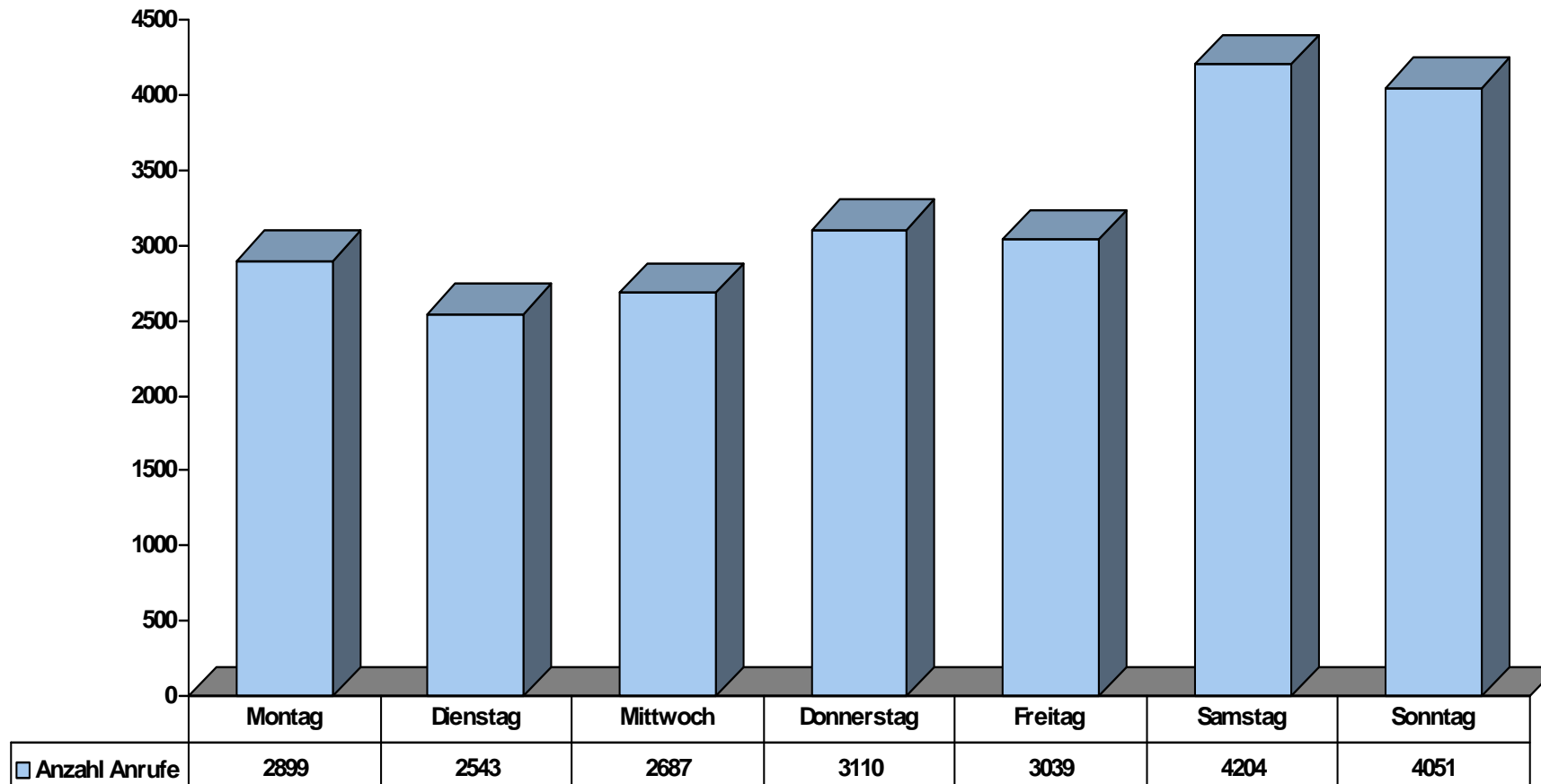

Anruferverteilung nach Wochentag (Aufteilung nach Jahr)

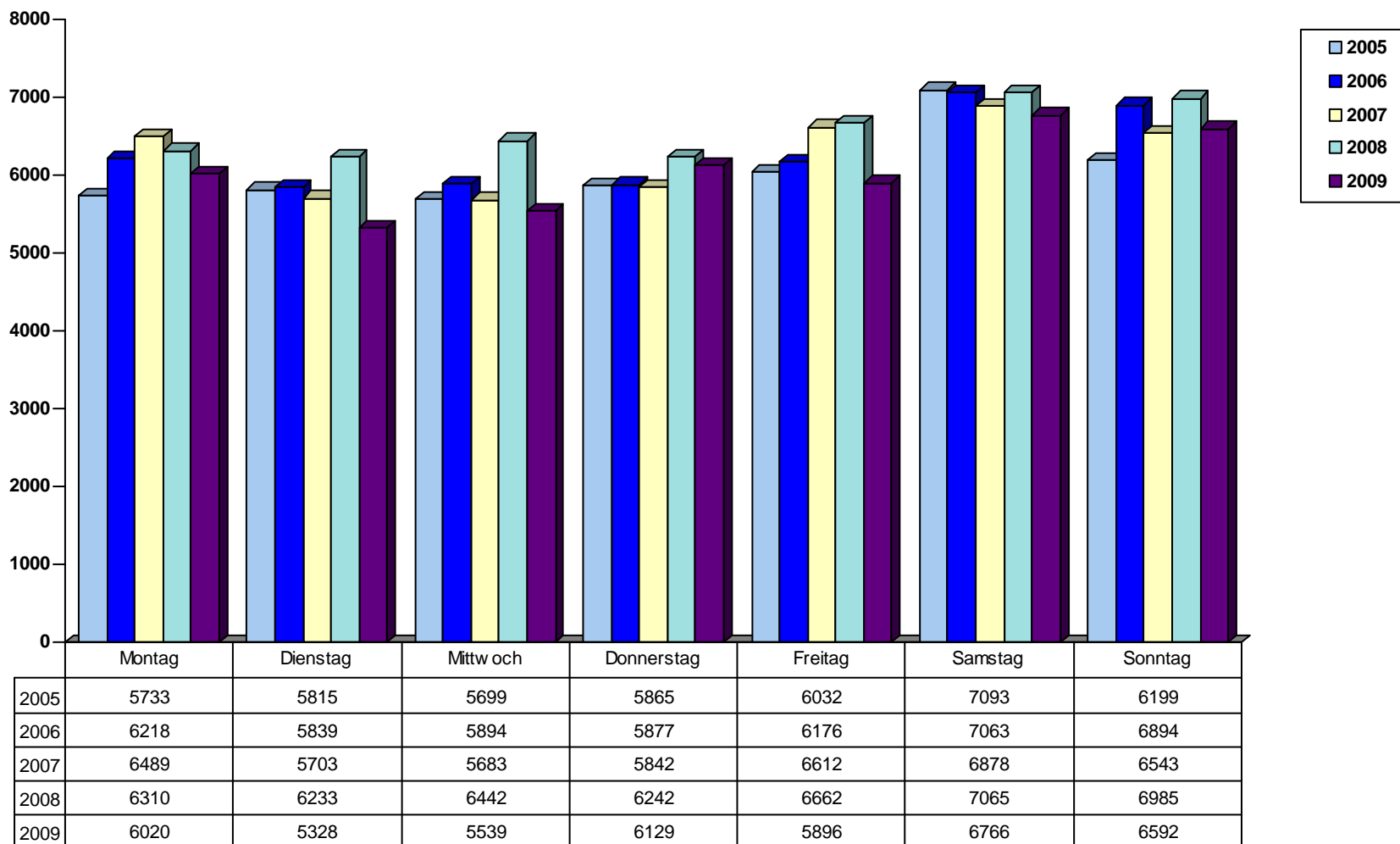

Verteilung nach Tageszeiten 00:00 - 24:00, 144-er summiert

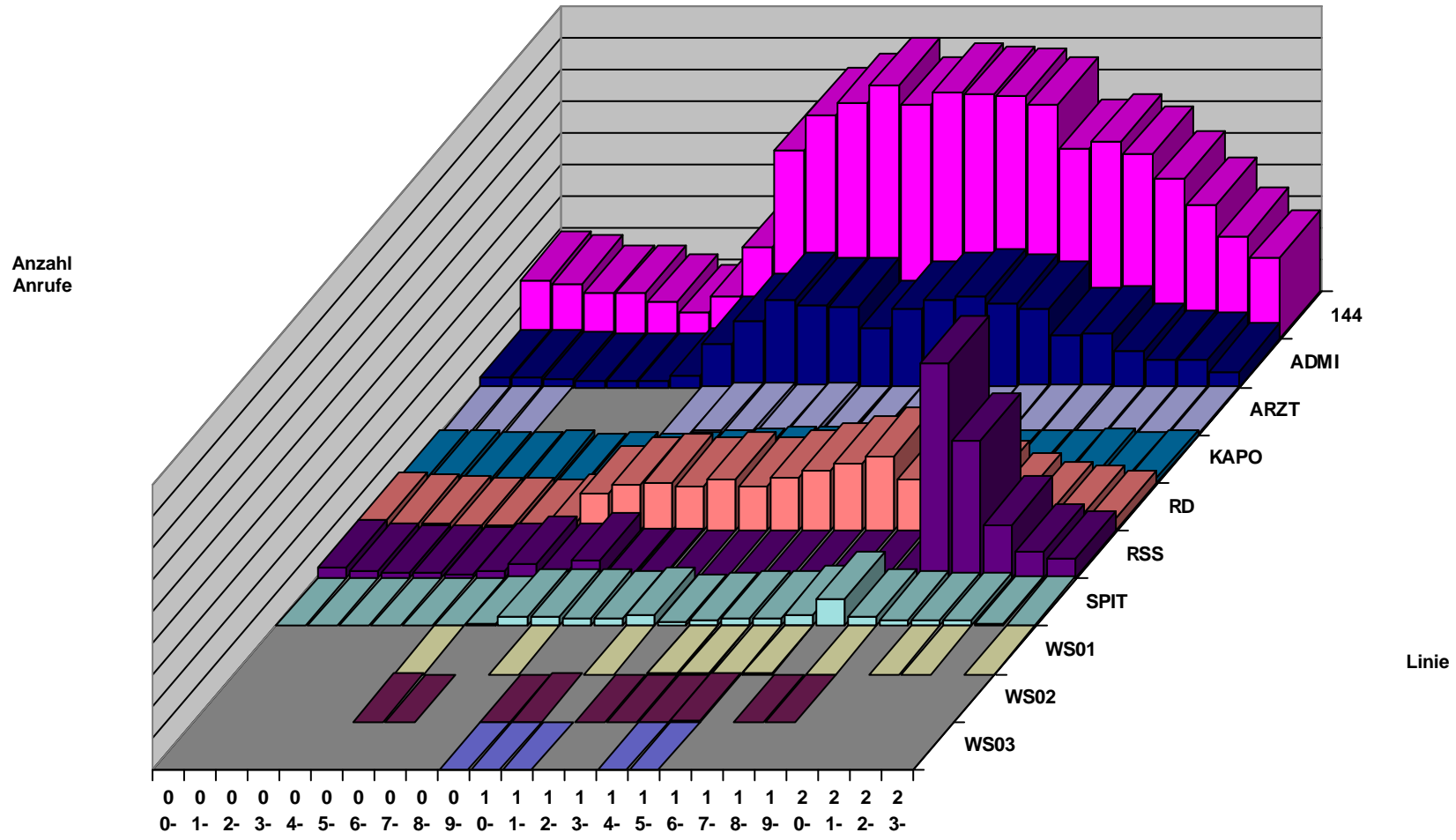

Anruferverteilung nach Anrufertyp mit Dauer-Mittelwert

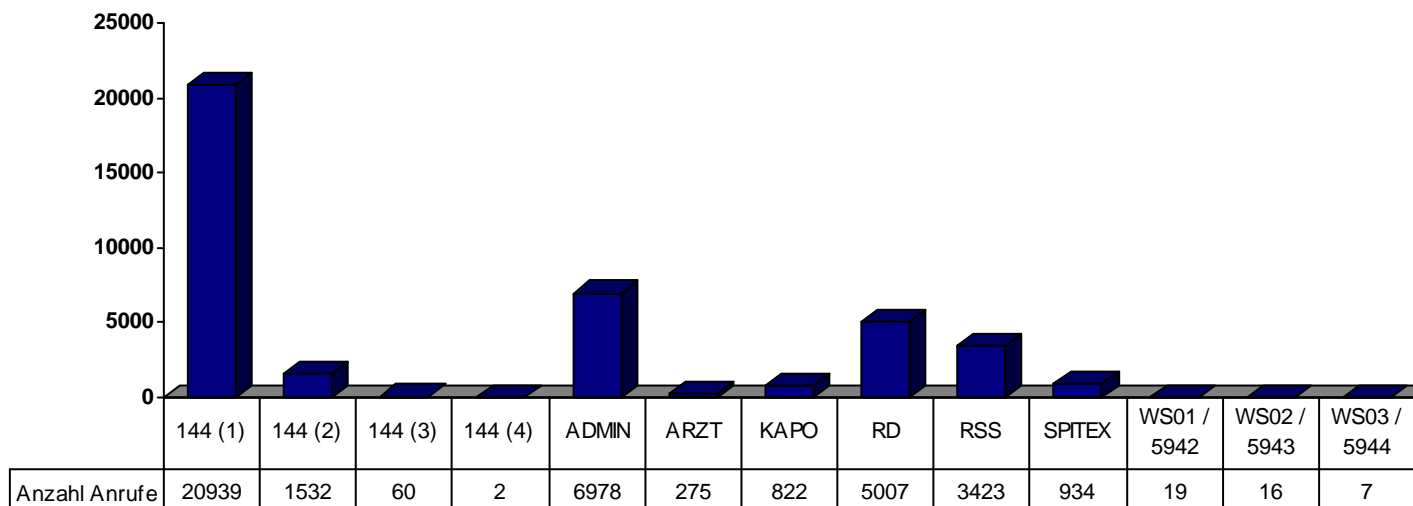
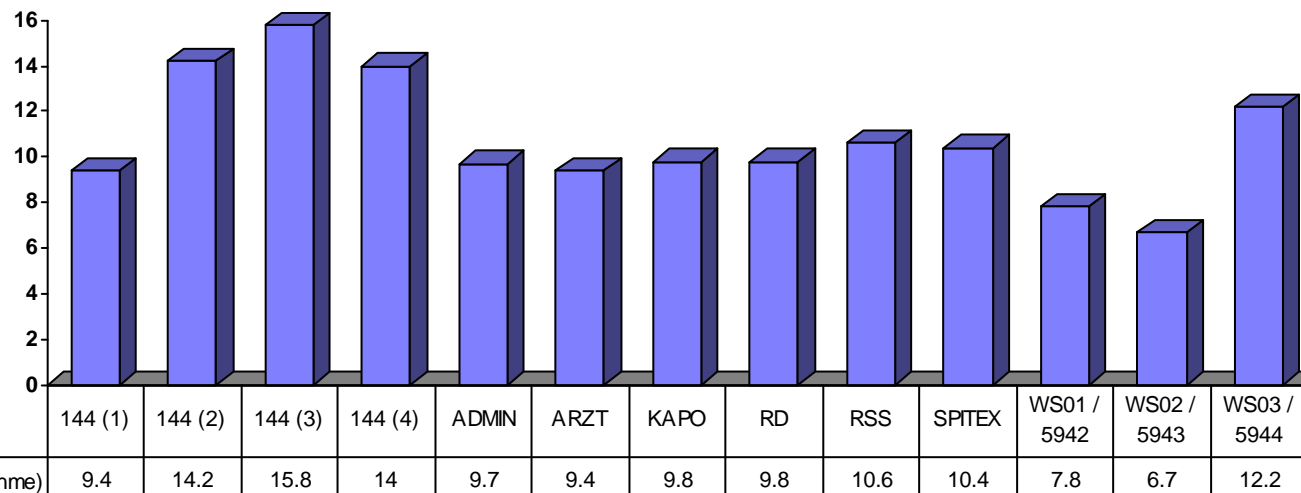

Zeit bis zur Anruf-Entgegennahme auf der Linie 144 (1-4)

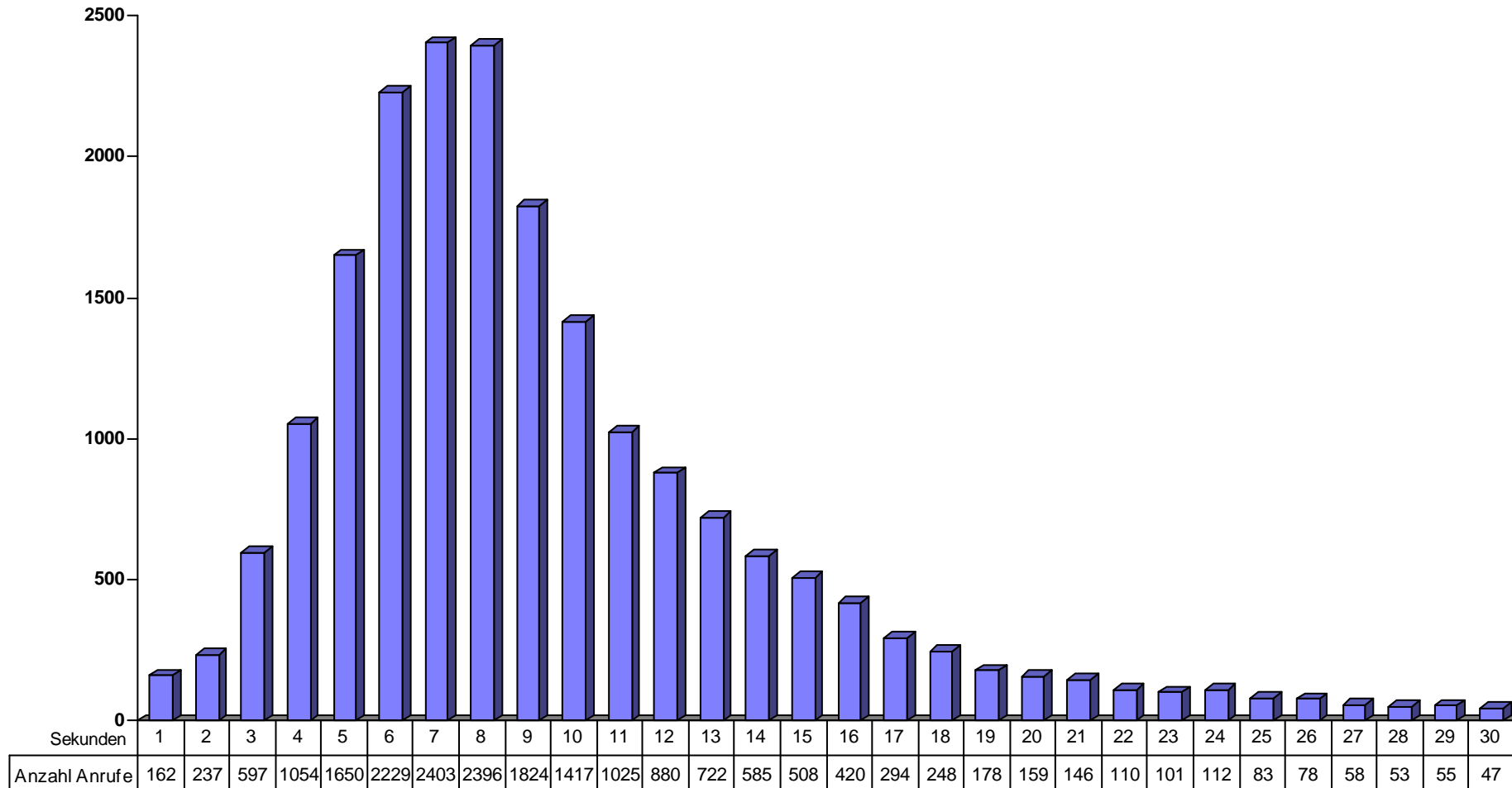

Zeit bis zur Anruf-Entgegennahme auf der Linie 144 (1)

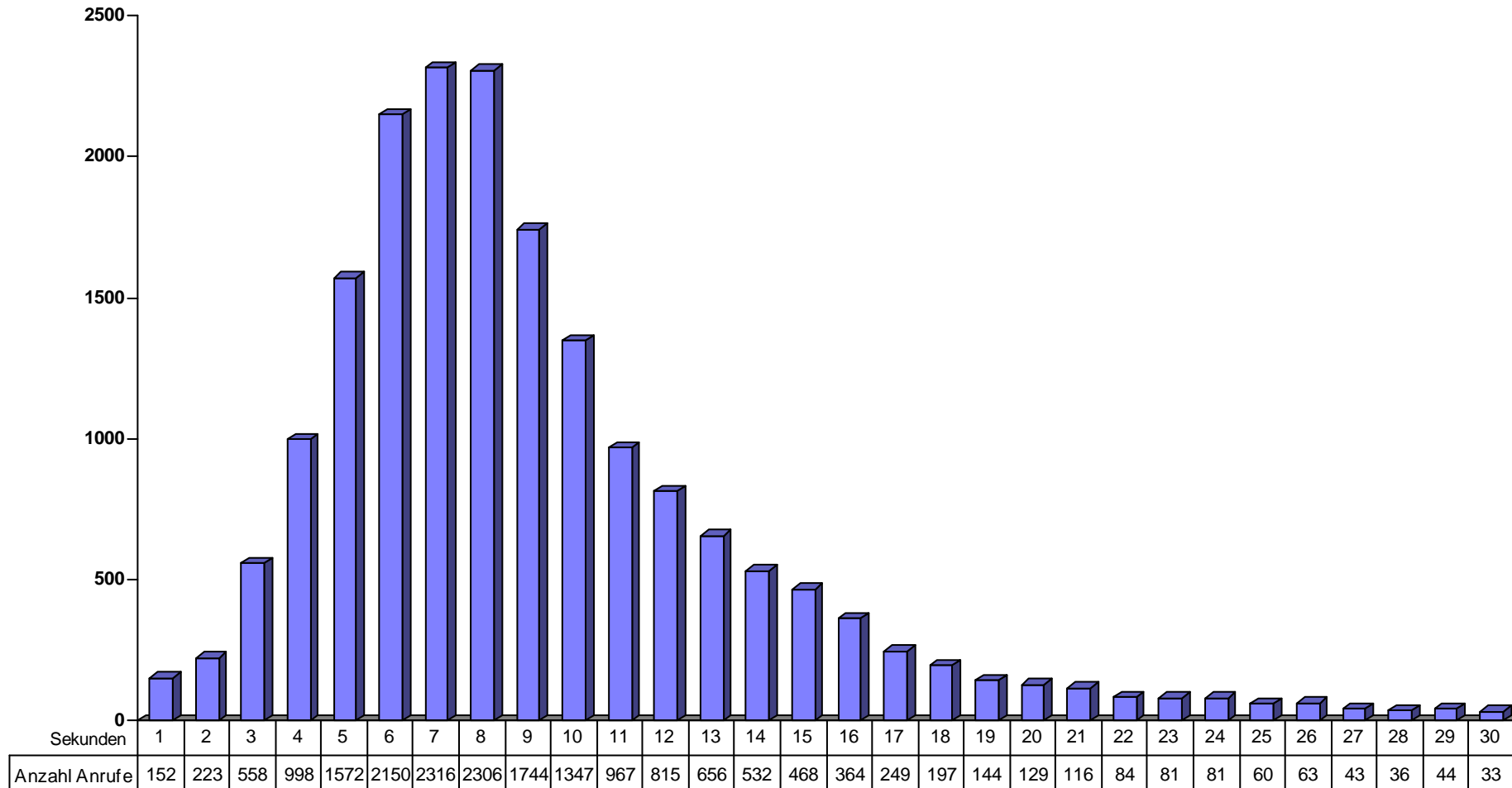

Zeit bis zur Anruf-Entgegennahme auf der Linie 144 (2)

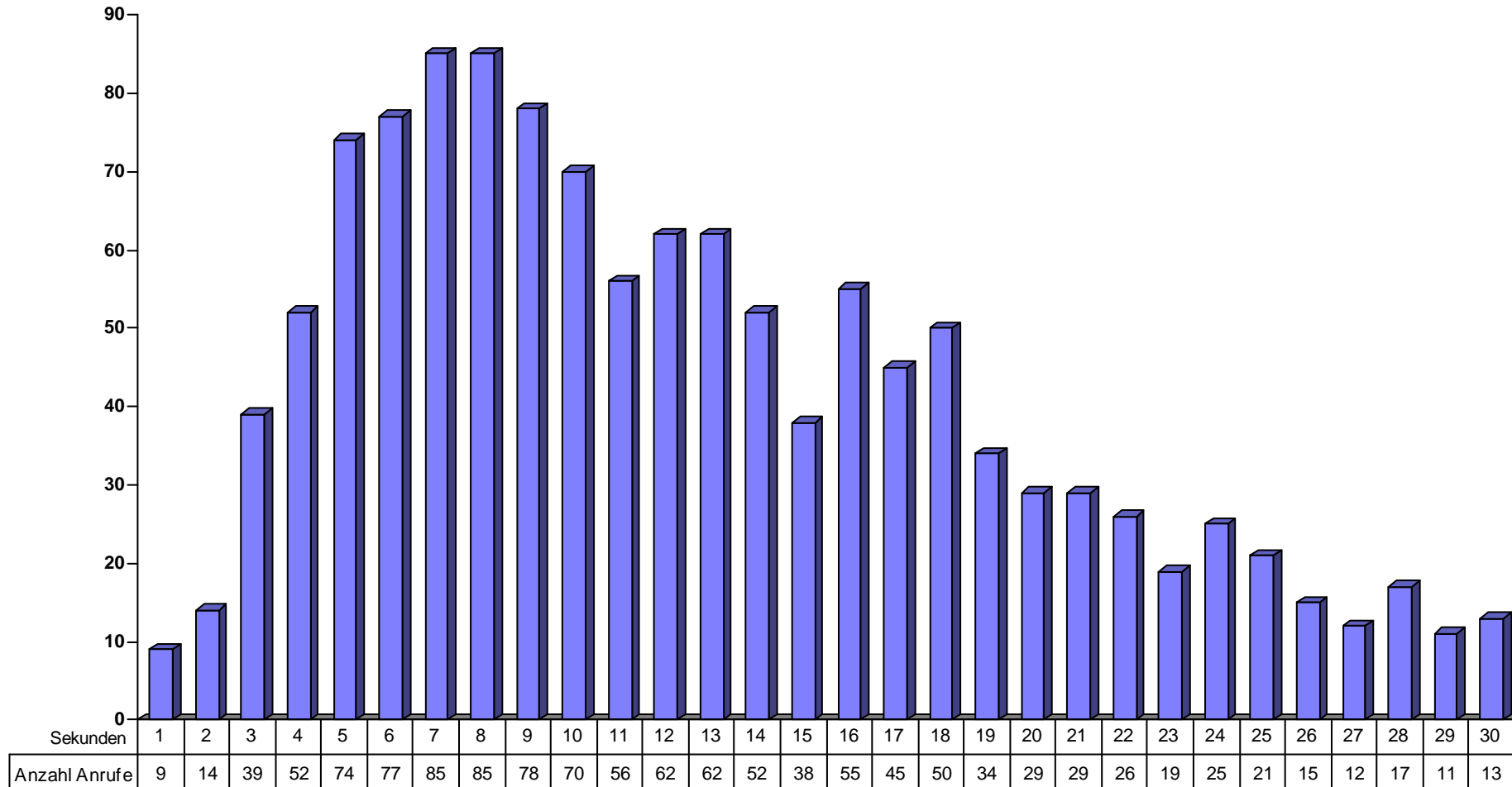

Zeit bis zur Anruf-Entgegennahme auf der Linie 144 (3)

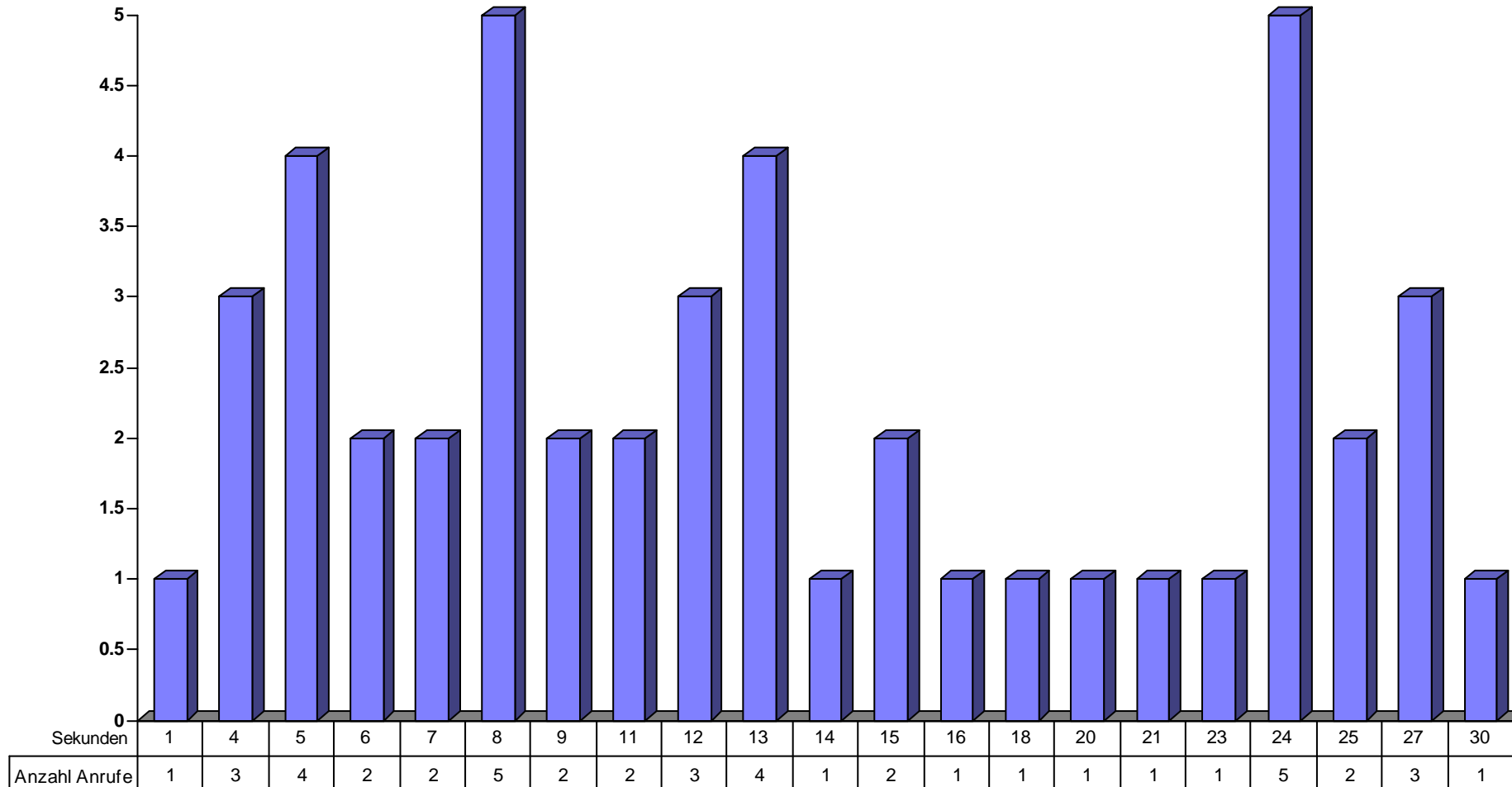

Zeit vom Anruf bis zur 1. Alarmierung (Dringlichkeit 1), Verteilung

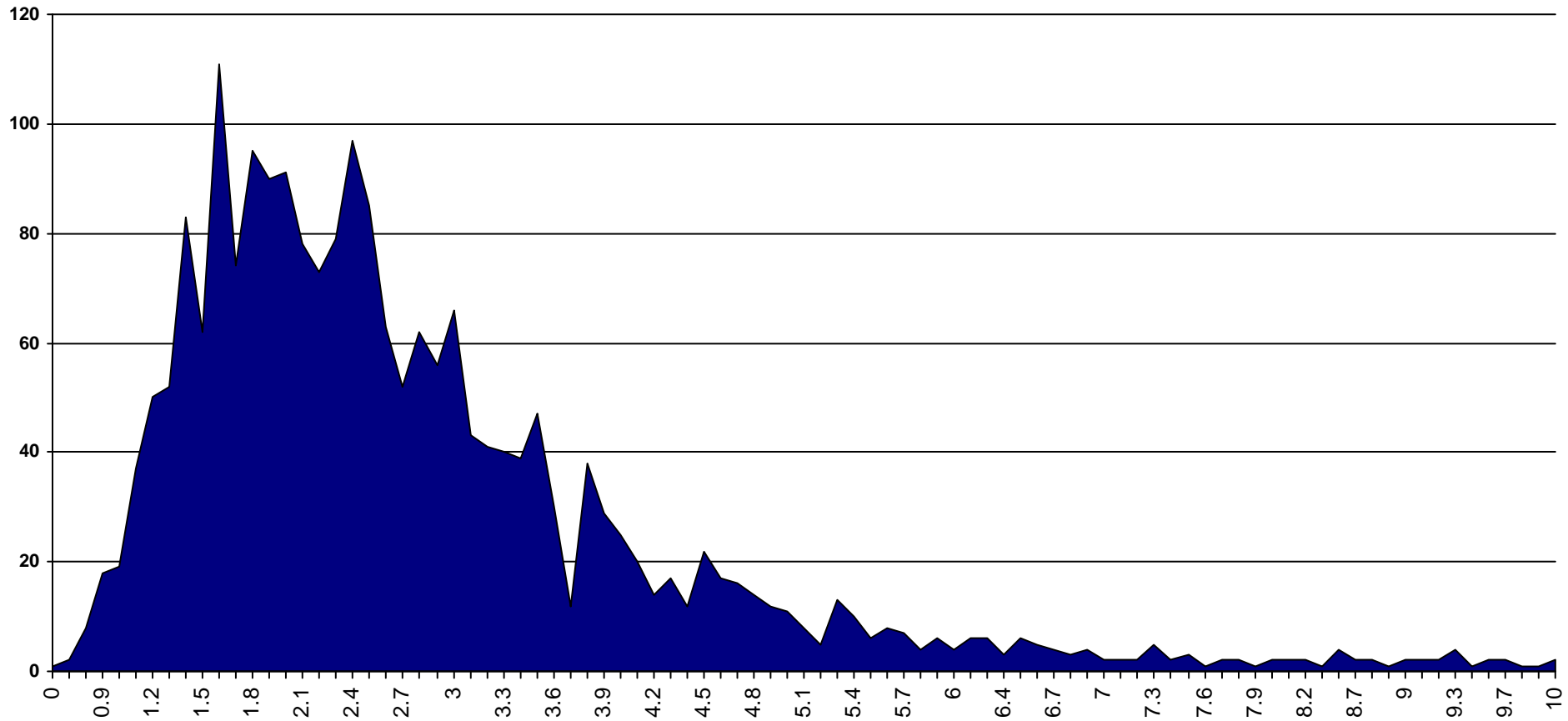

Verteilung Primäreinsätze/Verlegungen

| 2009 | <i>Primäreinsätze</i> | | <i>Verlegungen</i> | | <i>Total</i> | |
|-------------------|-----------------------|---------------|--------------------|---------------|--------------|---------------|
| | <i>Anz</i> | | <i>Anz</i> | | <i>Anz</i> | |
| Januar | 1305 | 15.7% | 302 | 9.9% | 1607 | 14.1% |
| Februar | 1158 | 13.9% | 292 | 9.6% | 1450 | 12.7% |
| März | 1001 | 12.0% | 293 | 9.6% | 1294 | 11.4% |
| April | 541 | 6.5% | 218 | 7.2% | 759 | 6.7% |
| Mai | 419 | 5.0% | 223 | 7.3% | 642 | 5.6% |
| Juni | 470 | 5.6% | 256 | 8.4% | 726 | 6.4% |
| Juli | 532 | 6.4% | 272 | 8.9% | 804 | 7.1% |
| August | 597 | 7.2% | 285 | 9.4% | 882 | 7.7% |
| September | 527 | 6.3% | 206 | 6.8% | 733 | 6.4% |
| Oktober | 461 | 5.5% | 203 | 6.7% | 664 | 5.8% |
| November | 423 | 5.1% | 196 | 6.4% | 619 | 5.4% |
| Dezember | 903 | 10.8% | 300 | 9.8% | 1203 | 10.6% |
| Total 2009 | 8337 | 100.0% | 3046 | 100.0% | 11383 | 100.0% |

Gesamttotal

| | | |
|--------------------|--------------|---------------|
| Primäreinsätze | 8337 | 73.2% |
| Verlegungen | 3046 | 26.8% |
| Gesamttotal | 11383 | 100.0% |

Verteilung Primäreinsätze/Verlegungen

2009

| Januar | <i>Primäreinsätze</i> | <i>Verlegungen</i> | <i>Total</i> |
|---------------------|-----------------------|--------------------|--------------|
| Montag | 159 | 56 | 215 |
| Dienstag | 126 | 32 | 158 |
| Mittwoch | 154 | 44 | 198 |
| Donnerstag | 228 | 51 | 279 |
| Freitag | 213 | 54 | 267 |
| Samstag | 236 | 35 | 271 |
| Sonntag | 189 | 30 | 219 |
| Total Januar | 1305 | 302 | 1607 |

| Februar | <i>Primäreinsätze</i> | <i>Verlegungen</i> | <i>Total</i> |
|----------------------|-----------------------|--------------------|--------------|
| Montag | 186 | 54 | 240 |
| Dienstag | 138 | 59 | 197 |
| Mittwoch | 164 | 41 | 205 |
| Donnerstag | 166 | 43 | 209 |
| Freitag | 153 | 43 | 196 |
| Samstag | 167 | 34 | 201 |
| Sonntag | 184 | 18 | 202 |
| Total Februar | 1158 | 292 | 1450 |

| März | <i>Primäreinsätze</i> | <i>Verlegungen</i> | <i>Total</i> |
|-------------------|-----------------------|--------------------|--------------|
| Montag | 134 | 66 | 200 |
| Dienstag | 125 | 48 | 173 |
| Mittwoch | 138 | 30 | 168 |
| Donnerstag | 126 | 43 | 169 |
| Freitag | 111 | 42 | 153 |
| Samstag | 166 | 30 | 196 |
| Sonntag | 201 | 34 | 235 |
| Total März | 1001 | 293 | 1294 |

| April | <i>Primäreinsätze</i> | <i>Verlegungen</i> | <i>Total</i> |
|--------------------|-----------------------|--------------------|--------------|
| Montag | 66 | 34 | 100 |
| Dienstag | 56 | 29 | 85 |
| Mittwoch | 84 | 53 | 137 |
| Donnerstag | 86 | 43 | 129 |
| Freitag | 81 | 28 | 109 |
| Samstag | 86 | 15 | 101 |
| Sonntag | 82 | 16 | 98 |
| Total April | 541 | 218 | 759 |

| Mai | Primäreinsätze | Verlegungen | Total |
|------------------|-----------------------|--------------------|--------------|
| Montag | 55 | 38 | 93 |
| Dienstag | 59 | 45 | 104 |
| Mittwoch | 51 | 30 | 81 |
| Donnerstag | 42 | 21 | 63 |
| Freitag | 66 | 45 | 111 |
| Samstag | 77 | 21 | 98 |
| Sonntag | 69 | 23 | 92 |
| Total Mai | 419 | 223 | 642 |

| Juni | Primäreinsätze | Verlegungen | Total |
|-------------------|-----------------------|--------------------|--------------|
| Montag | 85 | 45 | 130 |
| Dienstag | 64 | 49 | 113 |
| Mittwoch | 61 | 36 | 97 |
| Donnerstag | 59 | 42 | 101 |
| Freitag | 47 | 40 | 87 |
| Samstag | 77 | 21 | 98 |
| Sonntag | 77 | 23 | 100 |
| Total Juni | 470 | 256 | 726 |

| Juli | Primäreinsätze | Verlegungen | Total |
|-------------------|-----------------------|--------------------|--------------|
| Montag | 74 | 44 | 118 |
| Dienstag | 71 | 47 | 118 |
| Mittwoch | 72 | 39 | 111 |
| Donnerstag | 93 | 44 | 137 |
| Freitag | 76 | 56 | 132 |
| Samstag | 65 | 20 | 85 |
| Sonntag | 81 | 22 | 103 |
| Total Juli | 532 | 272 | 804 |

| August | Primäreinsätze | Verlegungen | Total |
|---------------------|-----------------------|--------------------|--------------|
| Montag | 99 | 53 | 152 |
| Dienstag | 75 | 40 | 115 |
| Mittwoch | 74 | 34 | 108 |
| Donnerstag | 74 | 55 | 129 |
| Freitag | 70 | 48 | 118 |
| Samstag | 102 | 30 | 132 |
| Sonntag | 103 | 25 | 128 |
| Total August | 597 | 285 | 882 |

| September | Primäreinsätze | Verlegungen | Total |
|------------------------|-----------------------|--------------------|--------------|
| Montag | 68 | 38 | 106 |
| Dienstag | 89 | 42 | 131 |
| Mittwoch | 72 | 46 | 118 |
| Donnerstag | 66 | 19 | 85 |
| Freitag | 69 | 33 | 102 |
| Samstag | 97 | 18 | 115 |
| Sonntag | 66 | 10 | 76 |
| Total September | 527 | 206 | 733 |

| Oktober | Primäreinsätze | Verlegungen | Total |
|----------------------|-----------------------|--------------------|--------------|
| Montag | 72 | 27 | 99 |
| Dienstag | 43 | 25 | 68 |
| Mittwoch | 42 | 28 | 70 |
| Donnerstag | 87 | 46 | 133 |
| Freitag | 91 | 46 | 137 |
| Samstag | 67 | 17 | 84 |
| Sonntag | 59 | 14 | 73 |
| Total Oktober | 461 | 203 | 664 |

| November | Primäreinsätze | Verlegungen | Total |
|-----------------------|-----------------------|--------------------|--------------|
| Montag | 67 | 35 | 102 |
| Dienstag | 56 | 37 | 93 |
| Mittwoch | 42 | 48 | 90 |
| Donnerstag | 52 | 20 | 72 |
| Freitag | 64 | 23 | 87 |
| Samstag | 70 | 18 | 88 |
| Sonntag | 72 | 15 | 87 |
| Total November | 423 | 196 | 619 |

| Dezember | Primäreinsätze | Verlegungen | Total |
|-----------------------|-----------------------|--------------------|--------------|
| Montag | 137 | 54 | 191 |
| Dienstag | 140 | 44 | 184 |
| Mittwoch | 135 | 61 | 196 |
| Donnerstag | 157 | 53 | 210 |
| Freitag | 83 | 38 | 121 |
| Samstag | 98 | 25 | 123 |
| Sonntag | 153 | 25 | 178 |
| Total Dezember | 903 | 300 | 1203 |

| | | | |
|-------------------|-------------|-------------|--------------|
| Total 2009 | 8337 | 3046 | 11383 |
|-------------------|-------------|-------------|--------------|

Disponierte Rettungsdienste (summiert nach Dringlichkeit)



2009

| | Dringlichkeit | Mo | Di | Mi | Do | Fr | Sa | So | Total |
|----------------|---------------|-------------|-------------|-------------|-------------|-------------|-------------|-------------|--------------|
| Primäreinsätze | 1 | 401 | 344 | 362 | 410 | 365 | 448 | 469 | 2799 |
| | 2 | 760 | 671 | 700 | 796 | 733 | 849 | 855 | 5364 |
| | 3 | 41 | 27 | 27 | 30 | 26 | 11 | 12 | 174 |
| Verlegungen | 1 | 210 | 176 | 183 | 215 | 212 | 171 | 151 | 1318 |
| | 2 | 157 | 154 | 159 | 143 | 158 | 72 | 62 | 905 |
| | 3 | 177 | 167 | 148 | 122 | 126 | 41 | 42 | 823 |
| Total | | 1746 | 1539 | 1579 | 1716 | 1620 | 1592 | 1591 | 11383 |

Verlegungen nach Anrufer/Auftraggeber

2009

Anzahl

| | |
|---------------------------------------------|------|
| Chur: Kantonsspital | 1350 |
| Chur: Kreuzspital | 328 |
| Ilanz: Regionalspital Surselva | 178 |
| Thusis: Krankenhaus | 173 |
| Chur: Frauenspital Fontana | 152 |
| Davos: Spital | 141 |
| Samedan: Kreisspital Oberengadin | 122 |
| Schiers: Regionalspital Prättigau | 115 |
| ARZT | 111 |
| Savognin: Kreisspital Surses | 102 |
| Scuol: Ospidal d' Engiadina bassa | 85 |
| Poschiavo: Ospedale San Sisto | 64 |
| Andere | 42 |
| Chur: Psych. Klinik Waldhaus | 42 |
| Davos: Zürcher Höhenklinik | 42 |
| Cazis: Psych. Klinik Beverin | 35 |
| St. Moritz: Klinik Gut | 35 |
| Sta. Maria Val Müstair: Ospidal | 26 |
| Ausserkantonales Spital | 24 |
| Ausserkantonale SNZ 144 | 14 |
| Valens: Klinik Valens | 14 |
| Seewis: Rehabilitations-Zentrum | 13 |
| Promontogno; Ospedale-Asilo della Bregaglia | 10 |
| Alters- und Pflegeheim | 9 |
| Davos: Hochgebirgsklinik Davos-Wolfgang | 7 |
| Chur: Klinik Gut / Lürlibad | 2 |
| Davos: Alpine Kinderklinik | 2 |
| Davos: Klinik Nederlands Astmacentrum | 2 |
| Rega Zürich | 2 |
| Total 2009 | 3242 |

Total

3242

Auftraggeber für Verlegungen (Top 7)

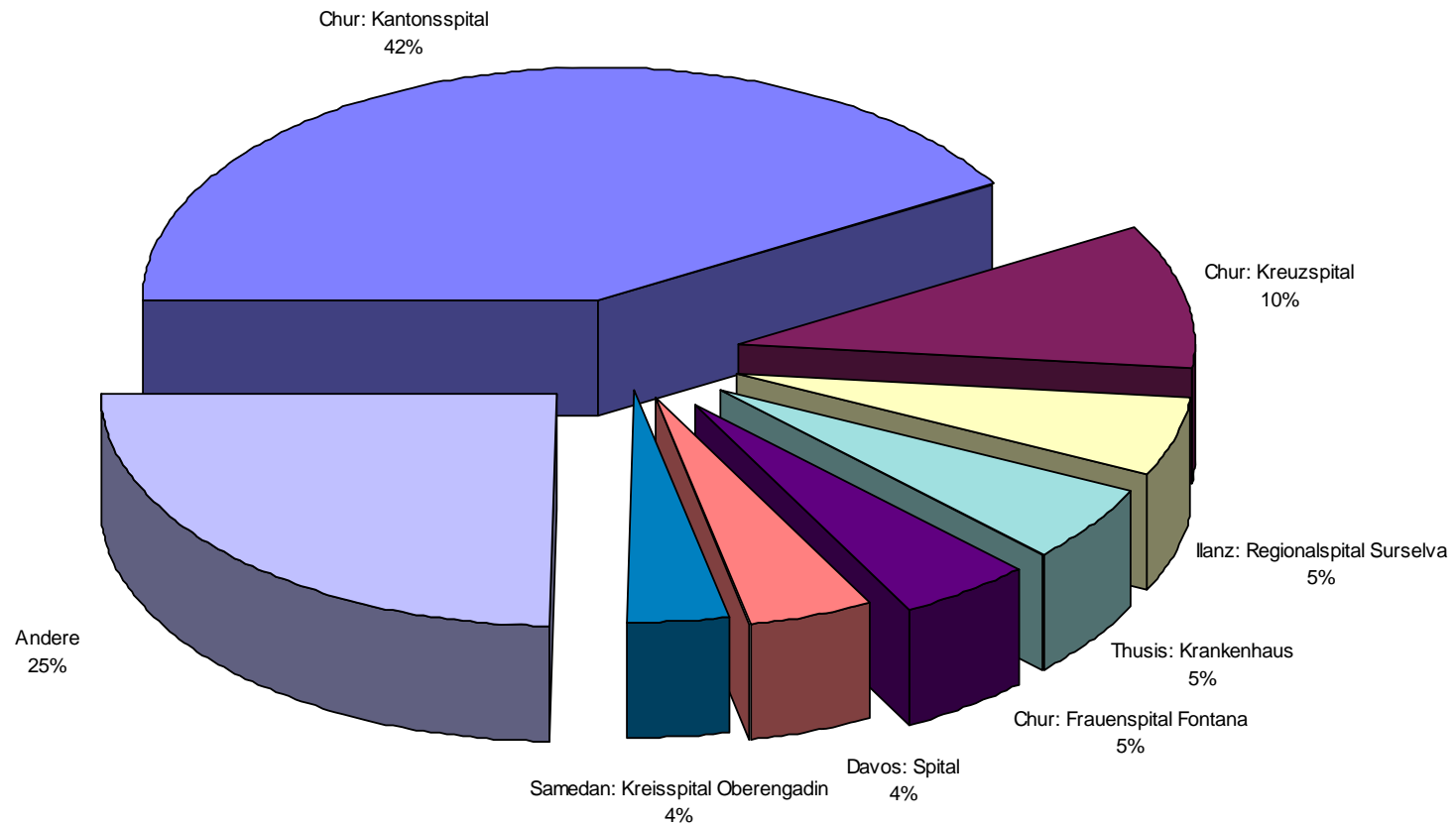

Verlegungen, Verteilung nach Begleitperson

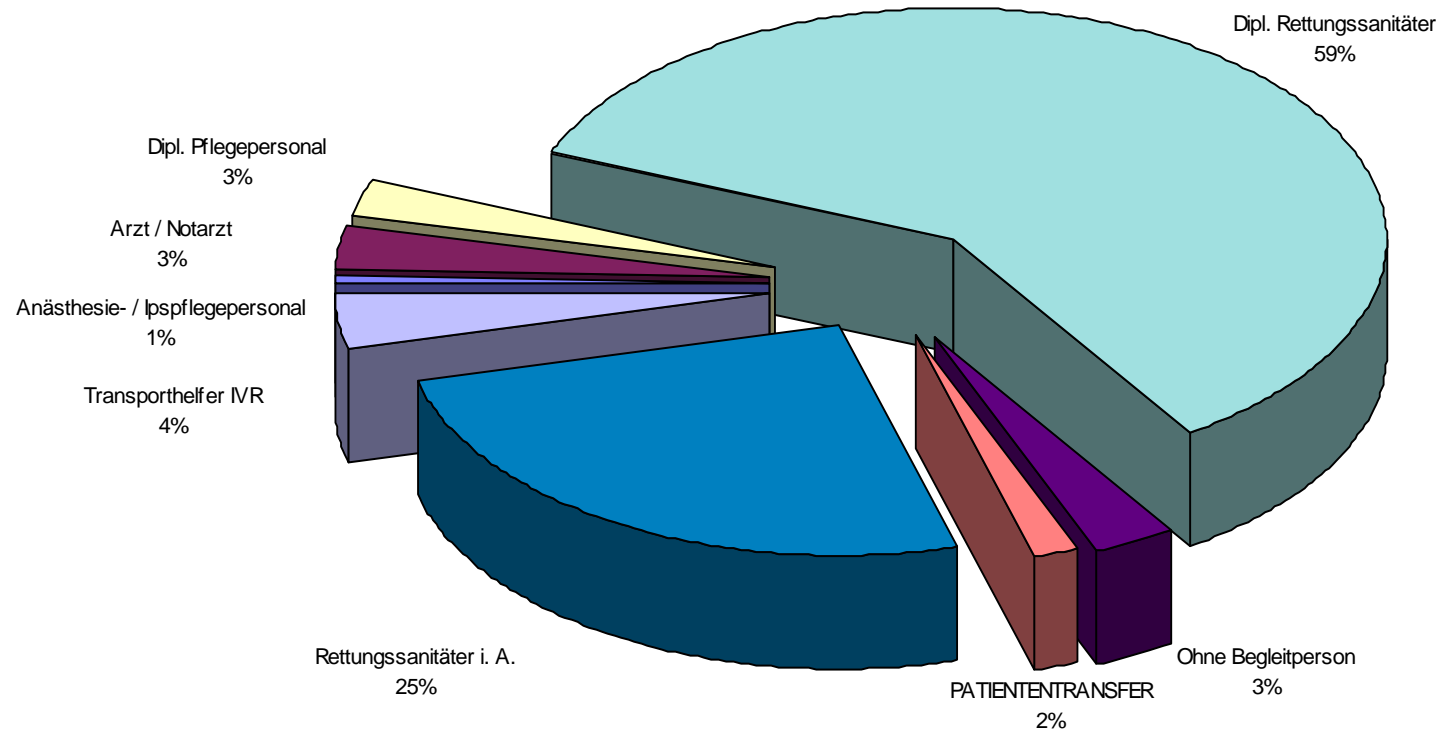

Einsatzverteilung nach Dringlichkeit (Primäreinsätze und Verlegungen)

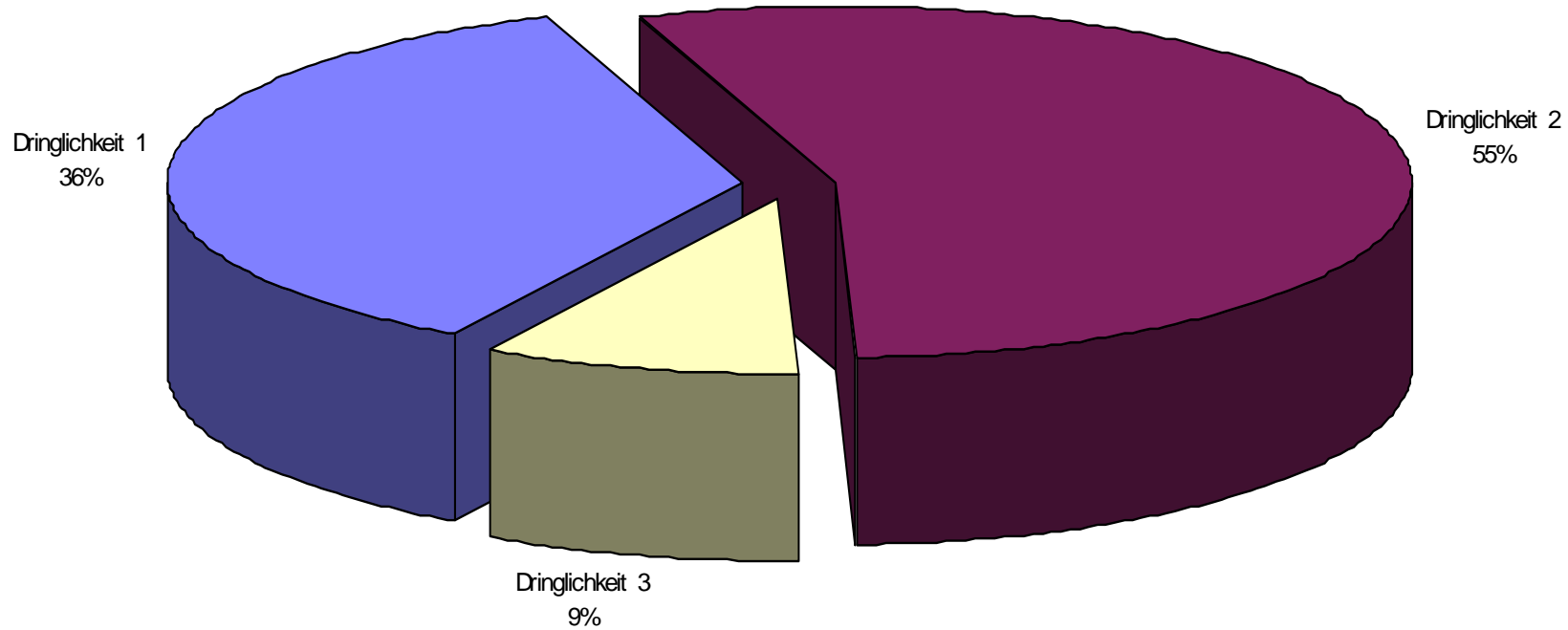

Einsatzverteilung nach Dringlichkeit (ohne Verlegungen)

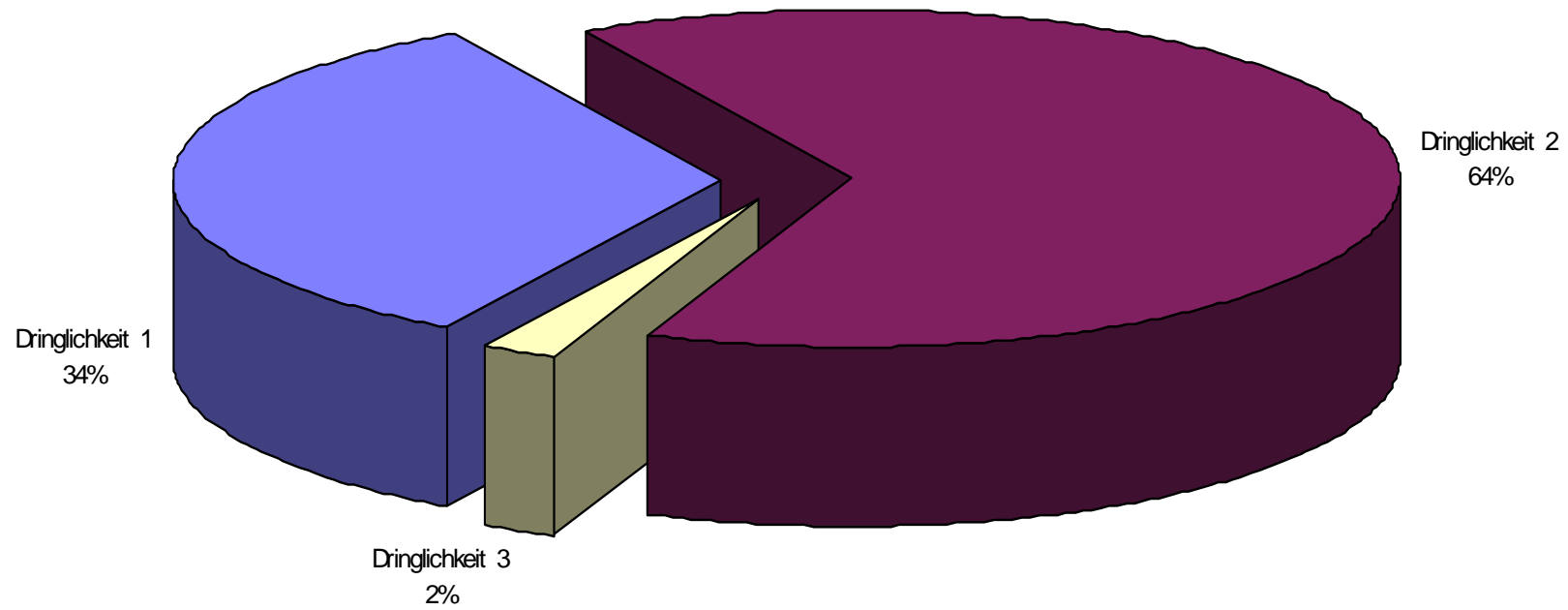

Einsatzverteilung nach Dringlichkeit (NUR Verlegungen)

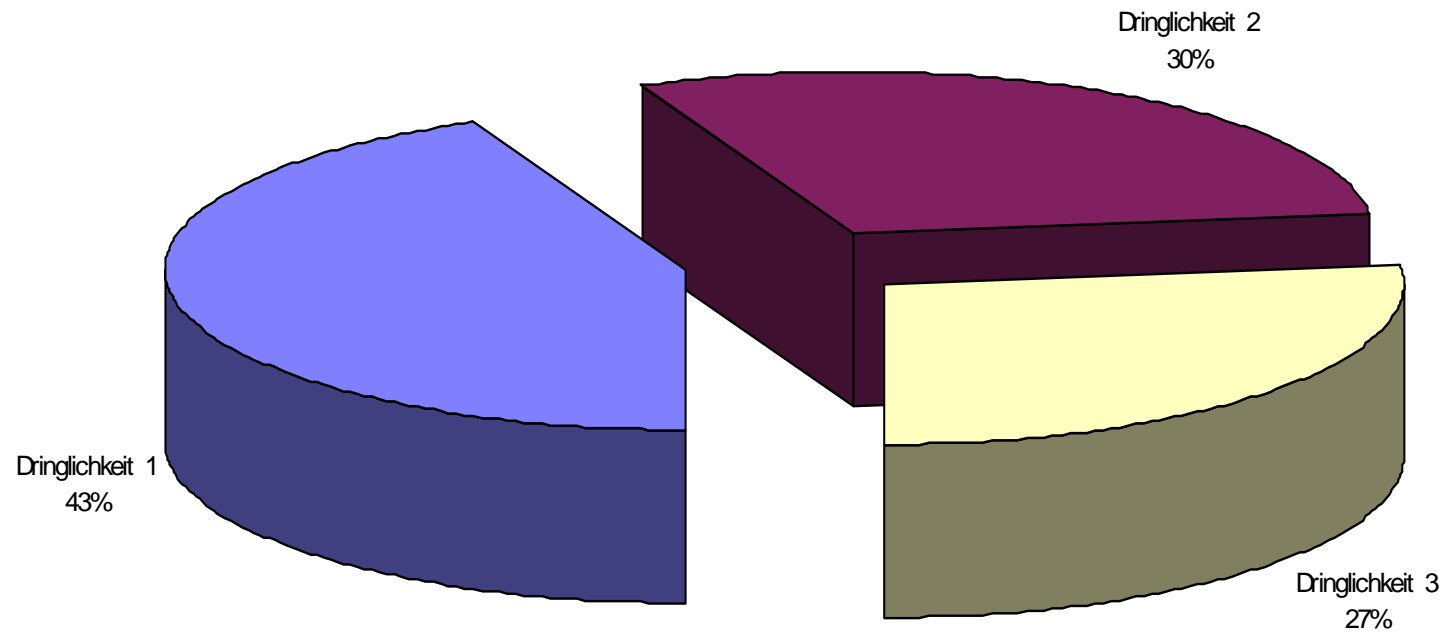

Legende (Dringlichkeiten bei Verlegungen)

- D1: Verlegung wird angemeldet und muss sofort ausgeführt werden
- D2: Verlegung wird angemeldet und muss am selben Tag ausgeführt werden
- D3: Verlegung wird einen oder mehrere Tage vorher angemeldet

Verteilung nach Beurteilungen

| | | |
|--------------------------------------------|------|-------|
| Verletzungen | 2302 | 16.1% |
| Ski- / Snowboard-Unfall | 1939 | 13.6% |
| Extremitäten-Fraktur | 939 | 6.6% |
| AZ-Verschlechterung | 801 | 5.6% |
| Verwirrt / verändert | 656 | 4.6% |
| Schmerzen | 581 | 4.1% |
| Kardialer Notfall | 439 | 3.1% |
| Bewusstlos | 425 | 3.0% |
| Dyspnoe | 378 | 2.7% |
| Commotio Cerebri | 337 | 2.4% |
| Pflegefall-Notfall | 325 | 2.3% |
| Sichtbare Blutung | 318 | 2.2% |
| Rissquetschwunde RQW | 309 | 2.2% |
| Unkl. Abdomen | 304 | 2.1% |
| Erbrechen / Übelkeit | 285 | 2.0% |
| Wirbelsäule / Halswirbelsäule-Verletzungen | 284 | 2.0% |
| Sportunfall | 278 | 1.9% |
| Synkope | 254 | 1.8% |
| Intoxikation | 236 | 1.7% |
| Brust-Retrosternal-Sz. | 225 | 1.6% |
| Verkehrsunfall mit PW od. LKW | 192 | 1.3% |
| Cerebraler Notfall | 177 | 1.2% |
| Kopfschmerzen | 161 | 1.1% |
| Haushaltsunfall | 156 | 1.1% |
| Prellung / Schürfung | 152 | 1.1% |
| war bewusstlos | 140 | 1.0% |
| Verkehrsunfall mit Motorrad | 140 | 1.0% |
| Akute Atemnot | 129 | 0.9% |
| Verkehrsunfall mit Fussgänger / Velo | 128 | 0.9% |
| Hohes Fieber | 118 | 0.8% |
| Pneumonie | 116 | 0.8% |
| Arbeitsunfall | 112 | 0.8% |
| Epileptischer Anfall | 108 | 0.8% |
| Psychiatrischer Notfall | 103 | 0.7% |
| Infekt | 100 | 0.7% |
| Hyper-/Hypotonie | 64 | 0.4% |
| Koliken | 63 | 0.4% |
| Allergische Reaktion | 50 | 0.4% |
| Hyper-/Hypoglykämie | 50 | 0.4% |
| Tachykard | 46 | 0.3% |
| Nasenbluten | 40 | 0.3% |
| Reanimation REA | 39 | 0.3% |
| Suizidversuch | 33 | 0.2% |
| Atemstillstand | 28 | 0.2% |
| HWS-Schleudertrauma | 28 | 0.2% |
| Schweissig | 27 | 0.2% |
| Hyperventilation | 27 | 0.2% |
| ZNS / Diskushernie | 21 | 0.1% |
| Schädel-Hirn-Trauma | 21 | 0.1% |
| Lungenembolie | 20 | 0.1% |
| Gynäkologischer Notfall | 17 | 0.1% |
| Verkehrsunfall mit Einklemmten oder Feuer | 11 | 0.1% |
| Bradykard | 7 | 0.0% |

Verteilung nach Beurteilungen

| | | |
|-----------------------------|--------------|--------------|
| Verbrennung | 7 | 0.0% |
| Flugunfall | 6 | 0.0% |
| Badeunfall | 3 | 0.0% |
| Lawinenunfall | 3 | 0.0% |
| Polytrauma | 2 | 0.0% |
| <i>Puls nicht vorhanden</i> | 1 | 0.0% |
| Elektrounfall | 1 | 0.0% |
| Total Beurteilungen | 14262 | 100 % |

Verteilung nach Häufigkeit der Beurteilung, (Top 7)

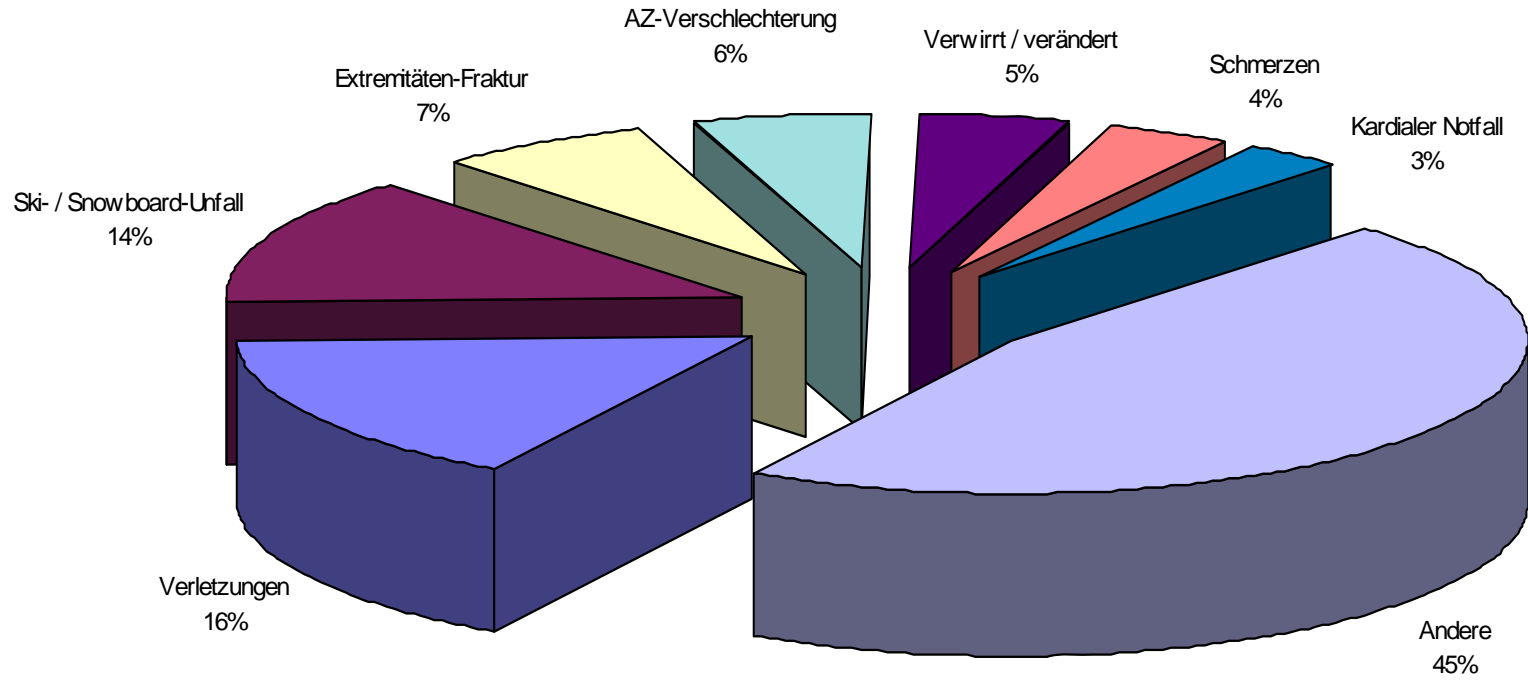

D1 Einsätze: Verteilung der Dauer von Alarmierung bis zu Status Auftrag erhalten, ausgerückt

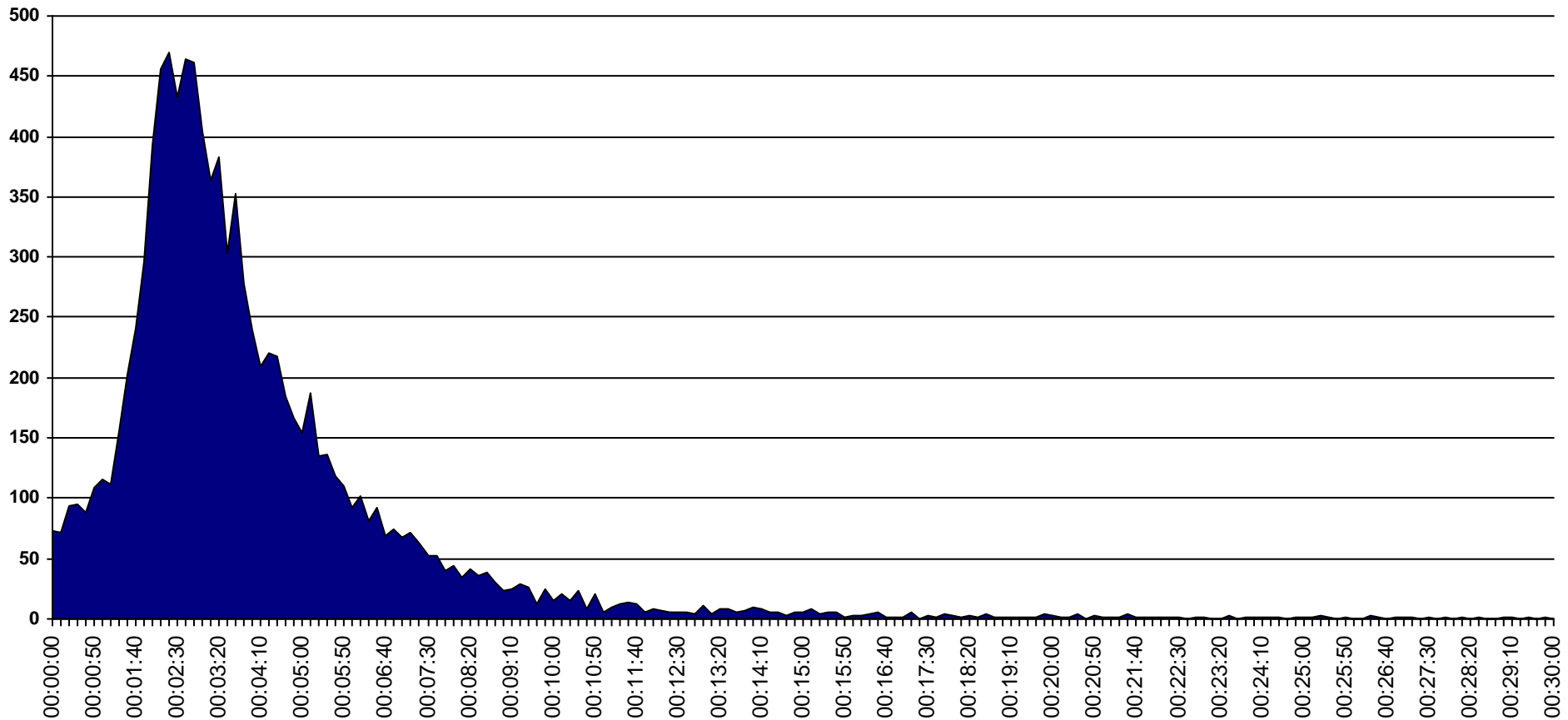

Gleichzeitige Einsätze kummuliert

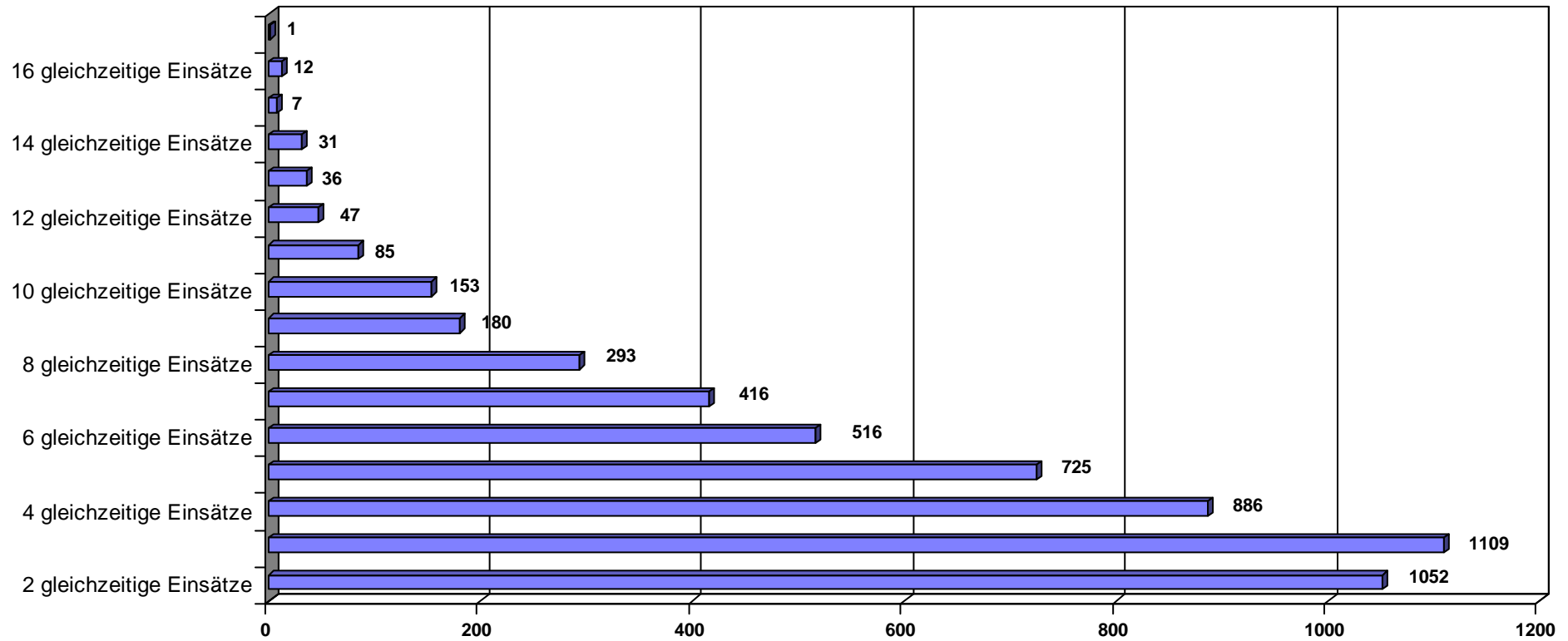

Einsatzverteilung (Total Primäreinsätze + Verlegungen)

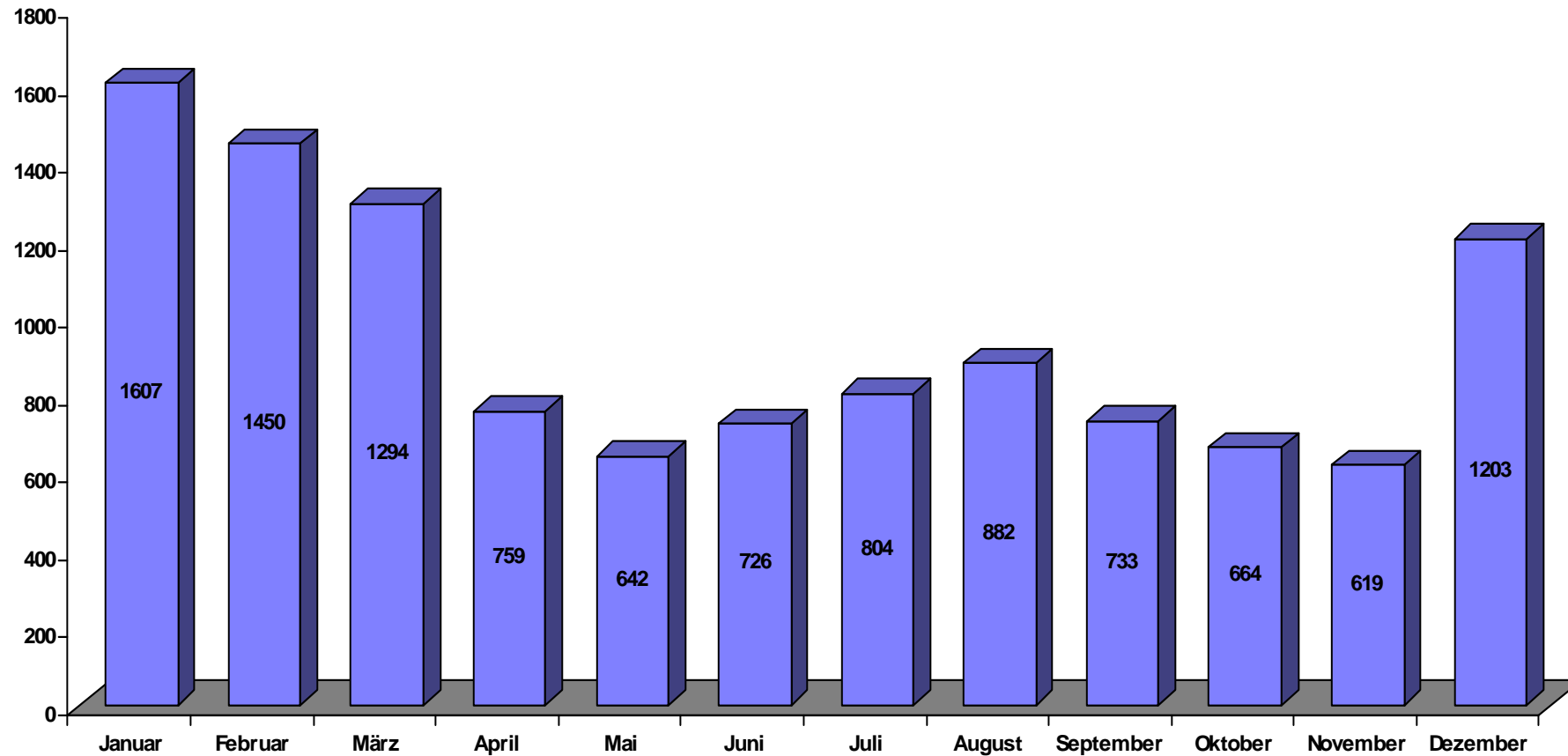

Einsatzverteilung (Primäreinsätze + Verlegungen) nach Monat

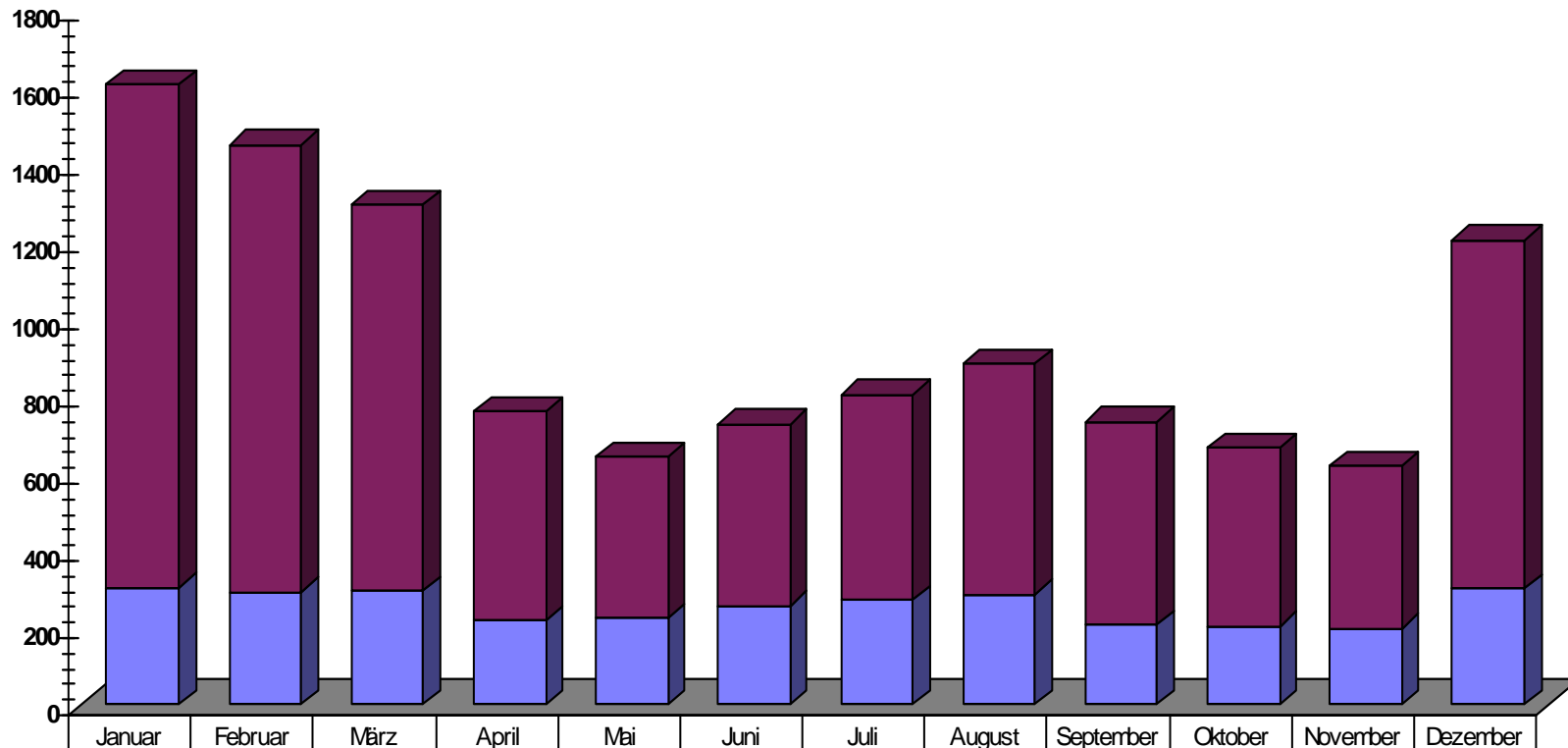

| | | | | | | | | | | | | |
|------------------|------|------|------|-----|-----|-----|-----|-----|-----|-----|-----|-----|
| ■ Primäreinsätze | 1305 | 1158 | 1001 | 541 | 419 | 470 | 532 | 597 | 527 | 461 | 423 | 903 |
| ■ Verlegungen | 302 | 292 | 293 | 218 | 223 | 256 | 272 | 285 | 206 | 203 | 196 | 300 |

Fälle mit Massnahmen (RD, Arzt, Rega, Zahnarzt, etc.)

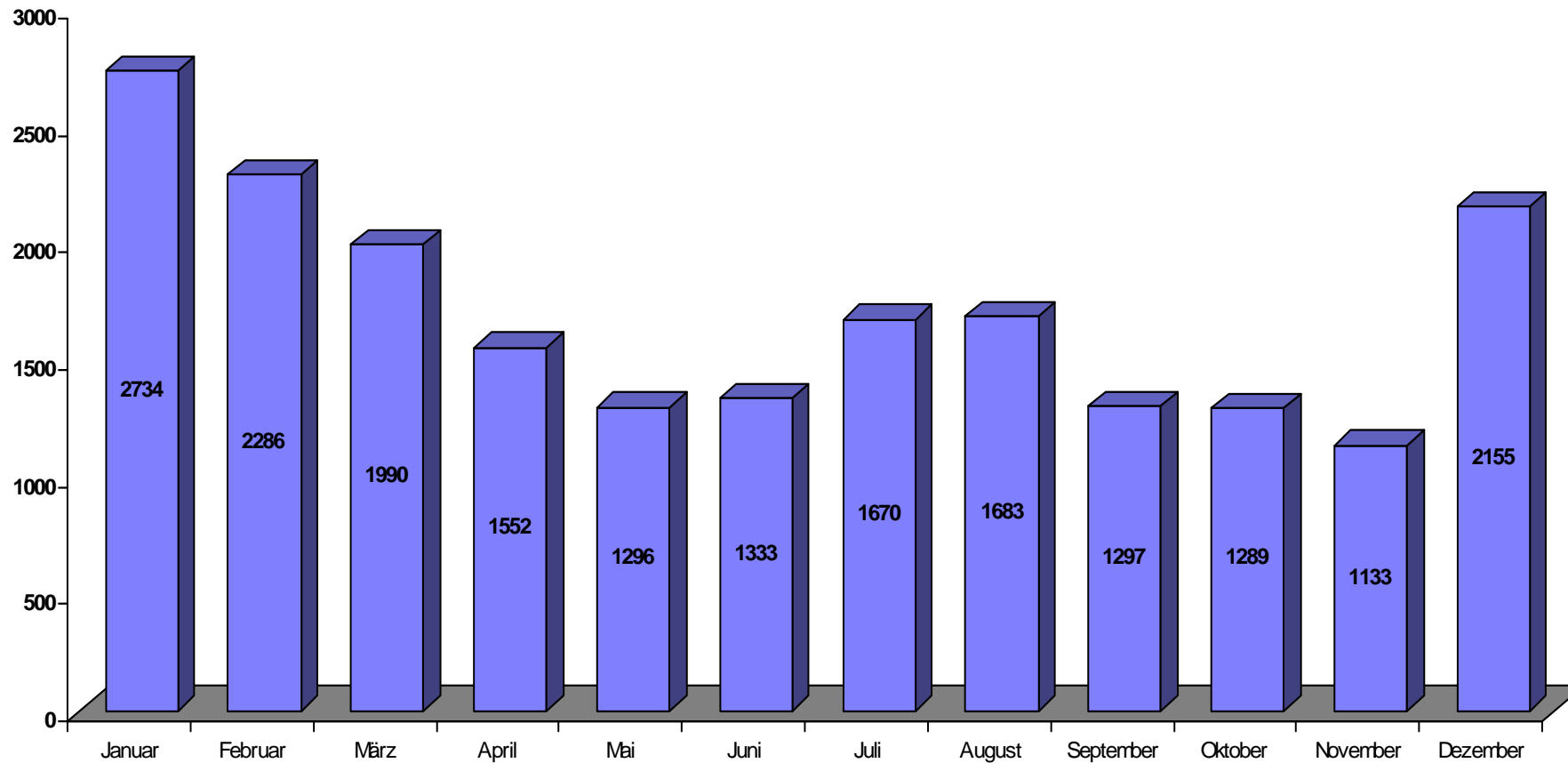

Alarmierungen nach Region



Dienstärzte

| | |
|--------------------------|------|
| Albulatal | 71 |
| Arosa | 100 |
| Bergell | 13 |
| Bonaduz | 687 |
| Calanca | 2 |
| Celerina | 284 |
| Chur | 413 |
| Davos | 224 |
| Disentis / Sedrun | 332 |
| Domleschg | 1234 |
| Fiims / Laax | 290 |
| Herrschaft | 502 |
| Hinterrhein | 138 |
| Ilanz | 267 |
| Klosters | 116 |
| Lenzerheide / Churwalden | 182 |
| Obersaxen | 0 |
| Poschiavo | 2 |
| Prättigau | 88 |
| Samnaun | 8 |
| Savognin | 23 |
| Schanfigg | 4 |
| Scuol | 79 |
| St. Moritz | 278 |
| Sta. Maria | 3 |
| Trun / Brigels | 16 |
| Zernez | 37 |
| Total | 5393 |

Alarmierungen nach Region und Jahr



Dienstärzte

| | 2007 | 2008 | 2009 |
|--------------------------|------|------|------|
| Albulatal | 64 | 54 | 71 |
| Arosa | 88 | 103 | 100 |
| Bergell | 21 | 41 | 13 |
| Bonaduz | 603 | 695 | 687 |
| Calanca | 0 | 2 | 2 |
| Celerina | 296 | 275 | 284 |
| Chur | 332 | 324 | 413 |
| Davos | 400 | 253 | 224 |
| Disentis / Sedrun | 361 | 367 | 332 |
| Domleschg | 1225 | 1227 | 1234 |
| Flims / Laax | 238 | 271 | 290 |
| Herrschaft | 367 | 479 | 502 |
| Hinterrhein | 135 | 137 | 138 |
| Ilanz | 208 | 227 | 267 |
| Klosters | 94 | 104 | 116 |
| Lenzerheide / Churwalden | 195 | 176 | 182 |
| Obersaxen | 25 | 28 | 0 |
| Poschiavo | 5 | 9 | 2 |
| Prättigau | 94 | 110 | 88 |
| Samnaun | 14 | 5 | 8 |
| Savognin | 11 | 21 | 23 |
| Schanfigg | 17 | 12 | 4 |
| Scuol | 111 | 67 | 79 |
| St. Moritz | 268 | 344 | 278 |
| Sta. Maria | 8 | 5 | 3 |
| Trun / Brigels | 44 | 37 | 16 |
| Zernez | 76 | 43 | 37 |
| Total | 5300 | 5416 | 5393 |

Dienstarzt-Einsätze, verteilt nach Monat

| 2009 | Jan | Feb | Mrz | Apr | Mai | Jun | Jul | Aug | Sep | Okt | Nov | Dez | Total | in % |
|--------------------------------|------------|-----------|-----------|------------|------------|------------|------------|------------|-----------|-----------|-----------|------------|--------------|----------------|
| Albulatal | | | | | | | | | | | | | | |
| Dienstarzt wurde alarmiert | 2 | 1 | 3 | | 3 | 3 | 4 | 4 | 2 | | | 1 | 23 | 32.4% |
| Dienstarzt vermittelt | 9 | 1 | 5 | 2 | 2 | 7 | 11 | 1 | 2 | 4 | 3 | 1 | 48 | 67.6% |
| Total Albulatal | 11 | 2 | 8 | 2 | 5 | 10 | 15 | 5 | 4 | 4 | 3 | 2 | 71 | 100.00% |
| Arosa | | | | | | | | | | | | | | |
| Dienstarzt vermittelt | 15 | 9 | 10 | 2 | 3 | | 6 | 5 | | 2 | 2 | 11 | 65 | 65.0% |
| Dienstarzt wurde alarmiert | 8 | 7 | 1 | 2 | 2 | 1 | 6 | 5 | 1 | | | 2 | 35 | 35.0% |
| Total Arosa | 23 | 16 | 11 | 4 | 5 | 1 | 12 | 10 | 1 | 2 | 2 | 13 | 100 | 100.00% |
| Bergell | | | | | | | | | | | | | | |
| Dienstarzt vermittelt | | | | 3 | | | 1 | 1 | | 1 | | | 6 | 46.2% |
| Dienstarzt wurde alarmiert | 1 | 1 | | | | | | 1 | | 4 | | | 7 | 53.8% |
| Total Bergell | 1 | 1 | | 3 | | | 1 | 2 | | 5 | | | 13 | 100.00% |
| Bonaduz | | | | | | | | | | | | | | |
| Dienstarzt vermittelt | 67 | 58 | 46 | 63 | 46 | 34 | 57 | 51 | 41 | 41 | 41 | 62 | 607 | 88.4% |
| Dienstarzt wurde alarmiert | 10 | 6 | 9 | 6 | 6 | 6 | 5 | 4 | 6 | 8 | 8 | 6 | 80 | 11.6% |
| Total Bonaduz | 77 | 64 | 55 | 69 | 52 | 40 | 62 | 55 | 47 | 49 | 49 | 68 | 687 | 100.00% |
| Calanca | | | | | | | | | | | | | | |
| Dienstarzt vermittelt | | | | | | | 2 | | | | | | 2 | 100.0% |
| Total Calanca | | | | | | | 2 | | | | | | 2 | 100.00% |
| Celerina | | | | | | | | | | | | | | |
| Dienstarzt vermittelt | 45 | 33 | 25 | 15 | 5 | 6 | 23 | 27 | 15 | 14 | 4 | 32 | 244 | 85.9% |
| Dienstarzt wurde alarmiert | 3 | 3 | 3 | 3 | 1 | 2 | 6 | 4 | 3 | 4 | 3 | 5 | 40 | 14.1% |
| Total Celerina | 48 | 36 | 28 | 18 | 6 | 8 | 29 | 31 | 18 | 18 | 7 | 37 | 284 | 100.00% |
| Chur | | | | | | | | | | | | | | |
| Dienstarzt vermittelt | 39 | 27 | 29 | 29 | 39 | 34 | 38 | 43 | 23 | 33 | 21 | 38 | 393 | 95.2% |
| Dienstarzt wurde alarmiert | 3 | 1 | 1 | 1 | 2 | 1 | 2 | 1 | 3 | 2 | 2 | 1 | 20 | 4.8% |
| Total Chur | 42 | 28 | 30 | 30 | 41 | 35 | 40 | 44 | 26 | 35 | 23 | 39 | 413 | 100.00% |
| Davos | | | | | | | | | | | | | | |
| Dienstarzt wurde alarmiert | 3 | | 1 | | | | | | 3 | | | 2 | 9 | 4.0% |
| Dienstarzt vermittelt | 26 | 27 | 12 | 18 | 12 | 23 | 10 | 10 | 22 | 19 | 9 | 27 | 215 | 96.0% |
| Total Davos | 29 | 27 | 13 | 18 | 12 | 23 | 10 | 10 | 25 | 19 | 9 | 29 | 224 | 100.00% |
| Disentis / Sedrun | | | | | | | | | | | | | | |
| Dienstarzt vermittelt | 29 | 27 | 15 | 25 | 24 | 22 | 21 | 25 | 20 | 16 | 15 | 19 | 258 | 77.7% |
| Dienstarzt wurde alarmiert | 10 | 5 | 7 | 1 | 4 | 5 | 9 | 8 | 5 | 4 | | 16 | 74 | 22.3% |
| Total Disentis / Sedrun | 39 | 32 | 22 | 26 | 28 | 27 | 30 | 33 | 25 | 20 | 15 | 35 | 332 | 100.00% |
| Domleschg | | | | | | | | | | | | | | |
| Dienstarzt vermittelt | 122 | 88 | 78 | 99 | 102 | 103 | 130 | 108 | 88 | 97 | 79 | 113 | 1207 | 97.8% |
| Dienstarzt wurde alarmiert | 1 | 2 | 2 | 1 | | 4 | 5 | 4 | 1 | 2 | 1 | 4 | 27 | 2.2% |
| Total Domleschg | 123 | 90 | 80 | 100 | 102 | 107 | 135 | 112 | 89 | 99 | 80 | 117 | 1234 | 100.00% |
| Flims / Laax | | | | | | | | | | | | | | |
| Dienstarzt vermittelt | 30 | 18 | 13 | 27 | 12 | 16 | 22 | 30 | 12 | 27 | 15 | 23 | 245 | 84.5% |
| Dienstarzt wurde alarmiert | 9 | 3 | 4 | 1 | | 3 | 5 | 6 | 6 | 3 | 2 | 3 | 45 | 15.5% |
| Total Flims / Laax | 39 | 21 | 17 | 28 | 12 | 19 | 27 | 36 | 18 | 30 | 17 | 26 | 290 | 100.00% |

2009

| | Jan | Feb | Mrz | Apr | Mai | Jun | Jul | Aug | Sep | Okt | Nov | Dez | Total | in % |
|---------------------------------------|-----|-----|-----|-----|-----|-----|-----|-----|-----|-----|-----|-----|-------|---------|
| Herrschaft | | | | | | | | | | | | | | |
| Dienstarzt vermittelt | 43 | 27 | 28 | 40 | 41 | 21 | 46 | 25 | 25 | 42 | 33 | 54 | 425 | 84.7% |
| Dienstarzt wurde alarmiert | 7 | 6 | 7 | 4 | 4 | 11 | 10 | 5 | 9 | 6 | 4 | 4 | 77 | 15.3% |
| Total Herrschaft | 50 | 33 | 35 | 44 | 45 | 32 | 56 | 30 | 34 | 48 | 37 | 58 | 502 | 100.00% |
| Hinterrhein | | | | | | | | | | | | | | |
| Dienstarzt wurde alarmiert | 1 | 1 | 1 | 3 | 3 | | 2 | 6 | 3 | 7 | 1 | 1 | 29 | 21.0% |
| Dienstarzt vermittelt | 14 | 5 | 8 | 4 | 8 | 7 | 16 | 10 | 7 | 9 | 10 | 11 | 109 | 79.0% |
| Total Hinterrhein | 15 | 6 | 9 | 7 | 11 | 7 | 18 | 16 | 10 | 16 | 11 | 12 | 138 | 100.00% |
| Ilanz | | | | | | | | | | | | | | |
| Dienstarzt vermittelt | 20 | 11 | 12 | 12 | 23 | 13 | 28 | 23 | 23 | 26 | 9 | 19 | 219 | 82.0% |
| Dienstarzt wurde alarmiert | 5 | 6 | 2 | 4 | 5 | 3 | 3 | 6 | 4 | 3 | 4 | 3 | 48 | 18.0% |
| Total Ilanz | 25 | 17 | 14 | 16 | 28 | 16 | 31 | 29 | 27 | 29 | 13 | 22 | 267 | 100.00% |
| Klosters | | | | | | | | | | | | | | |
| Dienstarzt vermittelt | 18 | 13 | 4 | 2 | 6 | 6 | 9 | 6 | 3 | 7 | 3 | 7 | 84 | 72.4% |
| Dienstarzt wurde alarmiert | 2 | 5 | 2 | 4 | 3 | 2 | 2 | 1 | 2 | 5 | | 4 | 32 | 27.6% |
| Total Klosters | 20 | 18 | 6 | 6 | 9 | 8 | 11 | 7 | 5 | 12 | 3 | 11 | 116 | 100.00% |
| Lenzerheide / Churwalden | | | | | | | | | | | | | | |
| Dienstarzt vermittelt | 27 | 17 | 13 | 10 | 5 | 6 | 16 | 13 | 3 | 7 | 7 | 10 | 134 | 73.6% |
| Dienstarzt wurde alarmiert | 11 | 2 | 3 | 4 | 1 | 5 | 2 | 5 | 5 | 6 | 1 | 3 | 48 | 26.4% |
| Total Lenzerheide / Churwalden | 38 | 19 | 16 | 14 | 6 | 11 | 18 | 18 | 8 | 13 | 8 | 13 | 182 | 100.00% |
| Poschivao | | | | | | | | | | | | | | |
| Dienstarzt vermittelt | | | | | | | | | | 1 | | | 1 | 50.0% |
| Dienstarzt wurde alarmiert | | | | 1 | | | | | | | | | 1 | 50.0% |
| Total Poschivao | | | | 1 | | | | | | 1 | | | 2 | 100.00% |
| Prättigau | | | | | | | | | | | | | | |
| Dienstarzt vermittelt | 5 | 6 | 6 | 7 | 9 | 6 | 5 | 7 | 3 | 3 | 5 | 3 | 65 | 73.9% |
| Dienstarzt wurde alarmiert | 1 | | 2 | 6 | 2 | 2 | 1 | 1 | 4 | 2 | 2 | | 23 | 26.1% |
| Total Prättigau | 6 | 6 | 8 | 13 | 11 | 8 | 6 | 8 | 7 | 5 | 7 | 3 | 88 | 100.00% |
| Samnaun | | | | | | | | | | | | | | |
| Dienstarzt vermittelt | | 1 | | | | | | 1 | | | | | 2 | 25.0% |
| Dienstarzt wurde alarmiert | | | 1 | 1 | | | 1 | 1 | | | | 2 | 6 | 75.0% |
| Total Samnaun | | 1 | 1 | 1 | | | 1 | 2 | | | | 2 | 8 | 100.00% |
| Savognin | | | | | | | | | | | | | | |
| Dienstarzt wurde alarmiert | | | | | | 1 | | | | | | | 1 | 4.3% |
| Dienstarzt vermittelt | 4 | 5 | 4 | 1 | | | 4 | | | 1 | | 3 | 22 | 95.7% |
| Total Savognin | 4 | 5 | 4 | 1 | | 1 | 4 | | | 1 | | 3 | 23 | 100.00% |
| Schanfigg | | | | | | | | | | | | | | |
| Dienstarzt vermittelt | 1 | 3 | | | | | | | | | | | 4 | 100.0% |
| Total Schanfigg | 1 | 3 | | | | | | | | | | | 4 | 100.00% |
| Scuol | | | | | | | | | | | | | | |
| Dienstarzt vermittelt | 10 | 5 | 4 | 1 | 5 | 3 | 11 | 7 | 9 | 6 | 3 | 6 | 70 | 88.6% |
| Dienstarzt wurde alarmiert | 1 | | 1 | 1 | 2 | | 1 | | 1 | 2 | | | 9 | 11.4% |
| Total Scuol | 11 | 5 | 5 | 2 | 7 | 3 | 12 | 7 | 10 | 8 | 3 | 6 | 79 | 100.00% |
| St. Moritz | | | | | | | | | | | | | | |
| Dienstarzt vermittelt | 40 | 29 | 23 | 20 | 8 | 8 | 13 | 18 | 11 | 12 | 6 | 27 | 215 | 77.3% |
| Dienstarzt wurde alarmiert | 10 | 4 | 6 | 1 | 4 | 4 | 3 | 7 | 8 | 7 | 3 | 6 | 63 | 22.7% |
| Total St. Moritz | 50 | 33 | 29 | 21 | 12 | 12 | 16 | 25 | 19 | 19 | 9 | 33 | 278 | 100.00% |
| Sta. Maria | | | | | | | | | | | | | | |
| Dienstarzt vermittelt | | | | | | 1 | 1 | | 1 | | | | 3 | 100.0% |
| Total Sta. Maria | | | | | | 1 | 1 | | 1 | | | | 3 | 100.00% |
| Trun / Brigels | | | | | | | | | | | | | | |
| Dienstarzt vermittelt | 1 | | 3 | | 1 | 1 | 2 | | 1 | | | | 9 | 56.3% |
| Dienstarzt wurde alarmiert | | 1 | 1 | 2 | | | 3 | | | | | | 7 | 43.8% |
| Total Trun / Brigels | 1 | 1 | 4 | 2 | 1 | 1 | 5 | | 1 | | | | 16 | 100.00% |

2009

| | Jan | Feb | Mrz | Apr | Mai | Jun | Jul | Aug | Sep | Okt | Nov | Dez | Total | in % |
|----------------------------|----------|----------|----------|----------|----------|----------|-----------|----------|----------|-----|----------|----------|-----------|----------------|
| Zernez | | | | | | | | | | | | | | |
| Dienstarzt wurde alarmiert | 1 | 1 | 1 | | 3 | | 3 | | | | 1 | 2 | 12 | 32.4% |
| Dienstarzt vermittelt | 2 | 1 | 1 | 1 | 2 | 2 | 7 | 3 | 4 | | | 2 | 25 | 67.6% |
| Total Zernez | 3 | 2 | 2 | 1 | 5 | 2 | 10 | 3 | 4 | | 1 | 4 | 37 | 100.00% |

Totale von 2009

| | | | | | | | | | | | | | | |
|-----------------------------------------|------------|------------|------------|------------|------------|------------|------------|------------|------------|------------|------------|------------|-------------|--|
| Total Dienstarzt vermittelt | 567 | 411 | 339 | 381 | 353 | 319 | 479 | 414 | 313 | 368 | 265 | 468 | 4677 | |
| Total Dienstarzt wurde alarmiert | 89 | 55 | 58 | 46 | 45 | 53 | 73 | 69 | 66 | 65 | 32 | 65 | 716 | |
| Total 2009 | 656 | 466 | 397 | 427 | 398 | 372 | 552 | 483 | 379 | 433 | 297 | 533 | 5393 | |

Dienstarzt-Einsätze, verteilt nach Wochentag

| 2009 | Mo | Di | Mi | Do | Fr | Sa | So | | in % |
|--------------------------------|------------|------------|-----------|------------|------------|------------|------------|-------------|---------------|
| Albulatal | | | | | | | | | |
| Dienstarzt wurde alarmiert | 4 | 1 | 3 | 4 | 4 | 5 | 2 | 23 | 32.4% |
| Dienstarzt vermittelt | 3 | 3 | 6 | 9 | 7 | 9 | 11 | 48 | 67.6% |
| Total Albulatal | 7 | 4 | 9 | 13 | 11 | 14 | 13 | 71 | 100.0% |
| Arosa | | | | | | | | | |
| Dienstarzt vermittelt | 8 | 3 | 5 | 15 | 9 | 12 | 13 | 65 | 65.0% |
| Dienstarzt wurde alarmiert | 3 | 4 | 4 | 9 | 6 | 6 | 3 | 35 | 35.0% |
| Total Arosa | 11 | 7 | 9 | 24 | 15 | 18 | 16 | 100 | 100.0% |
| Bergell | | | | | | | | | |
| Dienstarzt vermittelt | 2 | | 1 | | 1 | 1 | 1 | 6 | 46.2% |
| Dienstarzt wurde alarmiert | 1 | | 2 | 2 | 1 | | 1 | 7 | 53.8% |
| Total Bergell | 3 | | 3 | 2 | 2 | 1 | 2 | 13 | 100.0% |
| Bonaduz | | | | | | | | | |
| Dienstarzt vermittelt | 69 | 64 | 60 | 93 | 68 | 118 | 135 | 607 | 88.4% |
| Dienstarzt wurde alarmiert | 13 | 12 | 9 | 9 | 8 | 11 | 18 | 80 | 11.6% |
| Total Bonaduz | 82 | 76 | 69 | 102 | 76 | 129 | 153 | 687 | 100.0% |
| Calanca | | | | | | | | | |
| Dienstarzt vermittelt | | | | 2 | | | | 2 | 100.0% |
| Total Calanca | | | | 2 | | | | 2 | 100.0% |
| Celerina | | | | | | | | | |
| Dienstarzt vermittelt | 14 | 27 | 29 | 29 | 29 | 57 | 59 | 244 | 85.9% |
| Dienstarzt wurde alarmiert | 7 | 5 | 6 | 4 | 3 | 4 | 11 | 40 | 14.1% |
| Total Celerina | 21 | 32 | 35 | 33 | 32 | 61 | 70 | 284 | 100.0% |
| Chur | | | | | | | | | |
| Dienstarzt vermittelt | 46 | 40 | 33 | 56 | 38 | 81 | 99 | 393 | 95.2% |
| Dienstarzt wurde alarmiert | 4 | | 2 | 3 | 2 | 2 | 7 | 20 | 4.8% |
| Total Chur | 50 | 40 | 35 | 59 | 40 | 83 | 106 | 413 | 100.0% |
| Davos | | | | | | | | | |
| Dienstarzt wurde alarmiert | | | | 3 | 5 | | 1 | 9 | 4.0% |
| Dienstarzt vermittelt | 17 | 21 | 22 | 23 | 34 | 56 | 42 | 215 | 96.0% |
| Total Davos | 17 | 21 | 22 | 26 | 39 | 56 | 43 | 224 | 100.0% |
| Disentis / Sedrun | | | | | | | | | |
| Dienstarzt vermittelt | 25 | 31 | 45 | 22 | 28 | 57 | 50 | 258 | 77.7% |
| Dienstarzt wurde alarmiert | 10 | 9 | 12 | 11 | 6 | 8 | 18 | 74 | 22.3% |
| Total Disentis / Sedrun | 35 | 40 | 57 | 33 | 34 | 65 | 68 | 332 | 100.0% |
| Domleschg | | | | | | | | | |
| Dienstarzt vermittelt | 122 | 104 | 72 | 120 | 127 | 378 | 284 | 1207 | 97.8% |
| Dienstarzt wurde alarmiert | 7 | 1 | 4 | 4 | 2 | 6 | 3 | 27 | 2.2% |
| Total Domleschg | 129 | 105 | 76 | 124 | 129 | 384 | 287 | 1234 | 100.0% |

2009

| | Mo | Di | Mi | Do | Fr | Sa | So | | in % | |
|---------------------------------------|-----------|-----------|-----------|-----------|-----------|-----------|-----------|------------|---------------|---------------|
| Flims / Laax | | | | | | | | | | |
| Dienstarzt vermittelt | 31 | 27 | 25 | 38 | 27 | 51 | 46 | 245 | 84.5% | |
| Dienstarzt wurde alarmiert | 6 | 5 | 9 | 5 | 4 | 11 | 5 | 45 | 15.5% | |
| Total Flims / Laax | 37 | 32 | 34 | 43 | 31 | 62 | 51 | 290 | 100.0% | |
| Herrschaft | | | | | | | | | | |
| Dienstarzt vermittelt | 48 | 47 | 68 | 70 | 44 | 76 | 72 | 425 | 84.7% | |
| Dienstarzt wurde alarmiert | 11 | 7 | 16 | 12 | 11 | 13 | 7 | 77 | 15.3% | |
| Total Herrschaft | 59 | 54 | 84 | 82 | 55 | 89 | 79 | 502 | 100.0% | |
| Hinterrhein | | | | | | | | | | |
| Dienstarzt wurde alarmiert | 3 | 5 | 2 | 1 | 6 | 7 | 5 | 29 | 21.0% | |
| Dienstarzt vermittelt | 4 | 5 | 13 | 16 | 9 | 26 | 36 | 109 | 79.0% | |
| Total Hinterrhein | 7 | 10 | 15 | 17 | 15 | 33 | 41 | 138 | 100.0% | |
| Ilanz | | | | | | | | | | |
| Dienstarzt vermittelt | 22 | 29 | 31 | 23 | 21 | 42 | 51 | 219 | 82.0% | |
| Dienstarzt wurde alarmiert | 2 | 7 | 4 | 5 | 11 | 12 | 7 | 48 | 18.0% | |
| Total Ilanz | 24 | 36 | 35 | 28 | 32 | 54 | 58 | 267 | 100.0% | |
| Klosters | | | | | | | | | | |
| Dienstarzt vermittelt | 7 | 6 | 7 | 11 | 14 | 11 | 28 | 84 | 72.4% | |
| Dienstarzt wurde alarmiert | 4 | 3 | 3 | 8 | 5 | 4 | 5 | 32 | 27.6% | |
| Total Klosters | 11 | 9 | 10 | 19 | 19 | 15 | 33 | 116 | 100.0% | |
| Lenzerheide / Churwalden | | | | | | | | | | |
| Dienstarzt vermittelt | 16 | 16 | 18 | 11 | 14 | 26 | 33 | 134 | 73.6% | |
| Dienstarzt wurde alarmiert | 6 | 7 | 5 | 7 | 8 | 10 | 5 | 48 | 26.4% | |
| Total Lenzerheide / Churwalden | 22 | 23 | 23 | 18 | 22 | 36 | 38 | 182 | 100.0% | |
| Poschiavo | | | | | | | | | | |
| Dienstarzt vermittelt | | | | | | | 1 | 1 | 50.0% | |
| Dienstarzt wurde alarmiert | | | | | | | 1 | 1 | 50.0% | |
| Total Poschiavo | | | | | | | 1 | 1 | 2 | 100.0% |
| Prättigau | | | | | | | | | | |
| Dienstarzt vermittelt | 8 | 1 | 5 | 9 | 8 | 17 | 17 | 65 | 73.9% | |
| Dienstarzt wurde alarmiert | 3 | 6 | 2 | 3 | 4 | 3 | 2 | 23 | 26.1% | |
| Total Prättigau | 11 | 7 | 7 | 12 | 12 | 20 | 19 | 88 | 100.0% | |
| Samnaun | | | | | | | | | | |
| Dienstarzt vermittelt | | 1 | 1 | | | | | 2 | 25.0% | |
| Dienstarzt wurde alarmiert | 2 | | | | | 2 | 2 | 6 | 75.0% | |
| Total Samnaun | 2 | 1 | 1 | | | 2 | 2 | 8 | 100.0% | |
| Savognin | | | | | | | | | | |
| Dienstarzt wurde alarmiert | | | | | 1 | | | 1 | 4.3% | |
| Dienstarzt vermittelt | 2 | 3 | | 3 | 5 | 4 | 5 | 22 | 95.7% | |
| Total Savognin | 2 | 3 | | 3 | 6 | 4 | 5 | 23 | 100.0% | |
| Schanfigg | | | | | | | | | | |
| Dienstarzt vermittelt | | 1 | | | | 2 | 1 | 4 | 100.0% | |
| Total Schanfigg | | 1 | | | | 2 | 1 | 4 | 100.0% | |

2009

| | Mo | Di | Mi | Do | Fr | Sa | So | | in % |
|-----------------------------------------|------------|------------|------------|------------|------------|-------------|-------------|-------------|---------------|
| Scuol | | | | | | | | | |
| Dienstarzt vermittelt | 8 | 4 | 5 | 10 | 7 | 18 | 18 | 70 | 88.6% |
| Dienstarzt wurde alarmiert | 1 | 2 | | 2 | 1 | | 3 | 9 | 11.4% |
| Total Scuol | 9 | 6 | 5 | 12 | 8 | 18 | 21 | 79 | 100.0% |
| St. Moritz | | | | | | | | | |
| Dienstarzt vermittelt | 31 | 16 | 19 | 31 | 19 | 47 | 52 | 215 | 77.3% |
| Dienstarzt wurde alarmiert | 11 | 4 | 11 | 14 | 6 | 3 | 14 | 63 | 22.7% |
| Total St. Moritz | 42 | 20 | 30 | 45 | 25 | 50 | 66 | 278 | 100.0% |
| Sta. Maria | | | | | | | | | |
| Dienstarzt vermittelt | | 1 | 1 | 1 | | | | 3 | 100.0% |
| Total Sta. Maria | | 1 | 1 | 1 | | | | 3 | 100.0% |
| Trun / Brigels | | | | | | | | | |
| Dienstarzt vermittelt | 1 | 2 | 1 | 2 | | 1 | 2 | 9 | 56.3% |
| Dienstarzt wurde alarmiert | 2 | 1 | 2 | | 1 | | 1 | 7 | 43.8% |
| Total Trun / Brigels | 3 | 3 | 3 | 2 | 1 | 1 | 3 | 16 | 100.0% |
| Zernez | | | | | | | | | |
| Dienstarzt wurde alarmiert | 4 | 2 | 2 | 1 | 1 | 1 | 1 | 12 | 32.4% |
| Dienstarzt vermittelt | 6 | 1 | 5 | 3 | 6 | 4 | | 25 | 67.6% |
| Total Zernez | 10 | 3 | 7 | 4 | 7 | 5 | 1 | 37 | 100.0% |
| Totale von 2009 | | | | | | | | | |
| Total Dienstarzt vermittelt | 490 | 453 | 474 | 595 | 515 | 1094 | 1056 | 4677 | |
| Total Dienstarzt wurde alarmiert | 104 | 81 | 98 | 107 | 96 | 109 | 121 | 716 | |
| Total Dienstarzt Einsätze 2009 | 594 | 534 | 572 | 702 | 611 | 1203 | 1177 | 5393 | |

Alarmierungen nach Region

Zahnärzte

| | |
|----------------|------|
| Arosa | 5 |
| Chur | 1241 |
| Davos-Klosters | 202 |
| Mittelbünden | 142 |
| Oberengadin | 412 |
| Poschiavo | 2 |
| Prättigau | 35 |
| Surselva | 248 |
| Surses | 11 |
| Unterengadin | 16 |
| Total | 2314 |

Alarmierungen nach Region und Jahr

Zahnärzte

| | 2007 | 2008 | 2009 |
|----------------|------|------|------|
| Arosa | 5 | 3 | 5 |
| Chur | 1234 | 1258 | 1241 |
| Davos-Klosters | 245 | 203 | 202 |
| Mittelbünden | 194 | 170 | 142 |
| Oberengadin | 429 | 355 | 412 |
| Poschiavo | 3 | 4 | 2 |
| Prättigau | 77 | 81 | 35 |
| Surselva | 137 | 220 | 248 |
| Surses | 9 | 10 | 11 |
| Unterengadin | 31 | 14 | 16 |
| Total | 2364 | 2318 | 2314 |

Spitex-Anrufe, verteilt nach Monat

2009

| | Jan | Feb | Mrz | Apr | Mai | Jun | Jul | Aug | Sep | Okt | Nov | Dez | Total | in % |
|------------------------|-----------|-----------|-----------|-----------|-----------|-----------|-----------|-----------|-----------|-----------|-----------|-----------|------------|---------|
| Andere | | | | | | | | | | | | | | |
| Spitex wurde alarmiert | | | | | | | | | 1 | | | | 1 | 20.0% |
| Spitex vermittelt | 2 | | 1 | | | | | 1 | | | | | 4 | 80.0% |
| Total Andere | 2 | | 1 | | | | | 1 | 1 | | | | 5 | 100.00% |
| Cadi 1 | | | | | | | | | | | | | | |
| Spitex wurde alarmiert | 1 | 1 | | 1 | 1 | 1 | | 1 | | 2 | | 1 | 9 | 37.5% |
| Spitex vermittelt | 6 | 2 | 1 | 1 | | 1 | 2 | | 1 | | 1 | | 15 | 62.5% |
| Total Cadi 1 | 7 | 3 | 1 | 2 | 1 | 2 | 2 | 1 | 1 | 2 | 1 | 1 | 24 | 100.00% |
| Foppa | | | | | | | | | | | | | | |
| Spitex wurde alarmiert | 43 | 33 | 15 | 28 | 22 | 18 | 17 | 1 | 2 | | 4 | | 183 | 79.9% |
| Spitex vermittelt | 11 | 2 | 5 | | 11 | 8 | 4 | 1 | 2 | | 1 | 1 | 46 | 20.1% |
| Total Foppa | 54 | 35 | 20 | 28 | 33 | 26 | 21 | 2 | 4 | | 5 | 1 | 229 | 100.00% |
| Imboden | | | | | | | | | | | | | | |
| Spitex wurde alarmiert | 16 | 10 | 6 | 16 | 20 | 16 | 15 | 14 | 12 | 13 | 21 | 20 | 179 | 75.8% |
| Spitex vermittelt | 8 | 4 | 4 | 4 | 1 | 3 | 4 | 7 | 9 | 2 | 5 | 6 | 57 | 24.2% |
| Total Imboden | 24 | 14 | 10 | 20 | 21 | 19 | 19 | 21 | 21 | 15 | 26 | 26 | 236 | 100.00% |
| Selva | | | | | | | | | | | | | | |
| Spitex wurde alarmiert | 1 | 2 | 1 | 2 | | 1 | 5 | 1 | 1 | 1 | 1 | 2 | 18 | 51.4% |
| Spitex vermittelt | 2 | 1 | | 1 | 1 | 1 | 2 | 3 | 2 | 1 | 1 | 2 | 17 | 48.6% |
| Total Selva | 3 | 3 | 1 | 3 | 1 | 2 | 7 | 4 | 3 | 2 | 2 | 4 | 35 | 100.00% |
| Total 2009 | 90 | 55 | 33 | 53 | 56 | 49 | 50 | 29 | 29 | 19 | 34 | 32 | 529 | |

Spitex-Anrufe, verteilt nach Wochentag

2009

| | Mo | Di | Mi | Do | Fr | Sa | So | | in % |
|---------------------------------|-----------|-----------|-----------|-----------|-----------|------------|-----------|------------|---------------|
| Andere | | | | | | | | | |
| Spitex wurde alarmiert | | | | 1 | | | | 1 | 20.0% |
| Spitex vermittelt | 1 | | | 1 | 2 | | | 4 | 80.0% |
| Total Andere | 1 | | | 2 | 2 | | | 5 | 100.0% |
| Cadi 1 | | | | | | | | | |
| Spitex wurde alarmiert | | | | 2 | 2 | 3 | 2 | 9 | 37.5% |
| Spitex vermittelt | | 1 | 2 | | 6 | 4 | 2 | 15 | 62.5% |
| Total Cadi 1 | | 1 | 2 | 2 | 8 | 7 | 4 | 24 | 100.0% |
| Foppa | | | | | | | | | |
| Spitex wurde alarmiert | 20 | 20 | 16 | 24 | 19 | 47 | 37 | 183 | 79.9% |
| Spitex vermittelt | 6 | 8 | 2 | 14 | 4 | 11 | 1 | 46 | 20.1% |
| Total Foppa | 26 | 28 | 18 | 38 | 23 | 58 | 38 | 229 | 100.0% |
| Imboden | | | | | | | | | |
| Spitex wurde alarmiert | 34 | 27 | 16 | 23 | 29 | 26 | 24 | 179 | 75.8% |
| Spitex vermittelt | 10 | 14 | 9 | 7 | 11 | 4 | 2 | 57 | 24.2% |
| Total Imboden | 44 | 41 | 25 | 30 | 40 | 30 | 26 | 236 | 100.0% |
| Selva | | | | | | | | | |
| Spitex wurde alarmiert | 2 | 2 | 5 | 3 | 2 | 2 | 2 | 18 | 51.4% |
| Spitex vermittelt | | 1 | 1 | 4 | 5 | 4 | 2 | 17 | 48.6% |
| Total Selva | 2 | 3 | 6 | 7 | 7 | 6 | 4 | 35 | 100.0% |
| Total Spitex-Anrufe 2009 | 73 | 73 | 51 | 79 | 80 | 101 | 72 | 529 | |

Anruferverteilung nach Wochentag für SPITEX

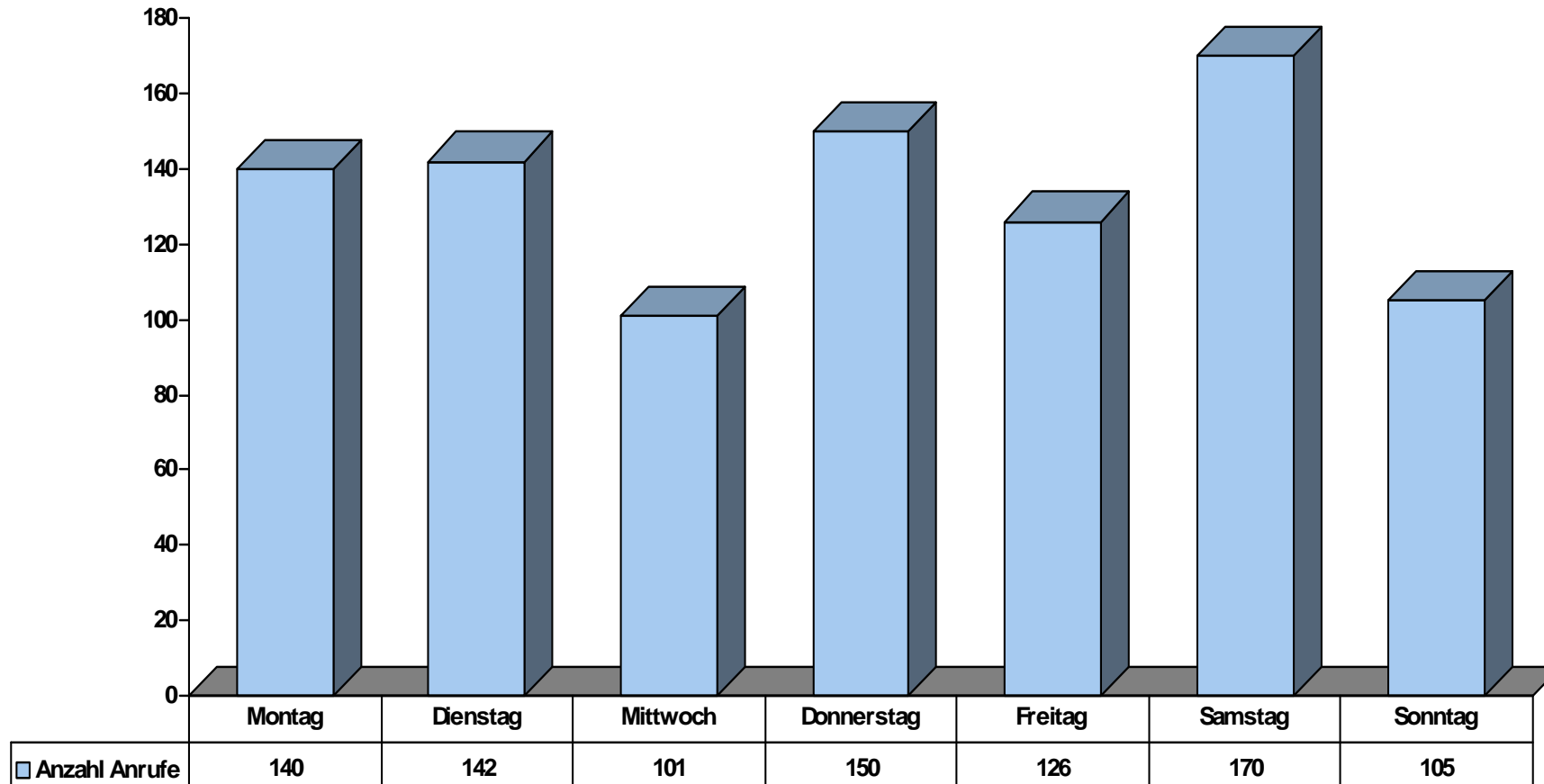

Spitex-Anrufe, verteilt nach Tageszeiten



| 2009 | -01 | -02 | -03 | -04 | -05 | -06 | -07 | -08 | -09 | -10 | -11 | -12 | -13 | -14 | -15 | -16 | -17 | -18 | -19 | -20 | -21 | -22 | -23 | -24 | Total | |
|---------------------------------|-----|-----|-----|-----|-----|-----|-----|-----|-----|-----|-----|-----|-----|-----|-----|-----|-----|-----|-----|-----|-----|-----|-----|-----|-------|-----|
| Andere | | | | | | | | | | | | | | | | | | | | | | | | | | |
| Spitex wurde alarmiert | | | | | | | | | 1 | | | | | | | | | | | | | | | | | 1 |
| Spitex vermittelt | | | | | | | | | | | 1 | 1 | | | 1 | | | 1 | | | | | | | | 4 |
| Total Andere | | | | | | | | | 1 | | 1 | 1 | | | 1 | | | 1 | | | | | | | | 5 |
| Cadi 1 | | | | | | | | | | | | | | | | | | | | | | | | | | |
| Spitex wurde alarmiert | | | | | | | | 1 | | 2 | 1 | 1 | | 1 | | | | 1 | 1 | 1 | | | | | | 9 |
| Spitex vermittelt | | | | | | | | 2 | 1 | 4 | 1 | 2 | 1 | | | | | 1 | 1 | 2 | | | | | | 15 |
| Total Cadi 1 | | | | | | | | 3 | 1 | 6 | 2 | 3 | 1 | 1 | | | | 2 | 2 | 3 | | | | | | 24 |
| Foppa | | | | | | | | | | | | | | | | | | | | | | | | | | |
| Spitex wurde alarmiert | | 2 | 1 | 2 | 1 | 2 | 11 | 14 | 19 | 5 | 14 | 7 | 1 | 5 | 8 | 7 | 7 | 32 | 12 | 9 | 8 | 9 | 3 | 4 | | 183 |
| Spitex vermittelt | | | | | | | 1 | 3 | 2 | 4 | 3 | 3 | 1 | 1 | | | 2 | 18 | 5 | 2 | 1 | | | | | 46 |
| Total Foppa | | 2 | 1 | 2 | 1 | 2 | 12 | 17 | 21 | 9 | 17 | 10 | 2 | 6 | 8 | 7 | 9 | 50 | 17 | 11 | 9 | 9 | 3 | 4 | | 229 |
| Imboden | | | | | | | | | | | | | | | | | | | | | | | | | | |
| Spitex wurde alarmiert | | | 1 | | 2 | | 4 | 5 | 9 | 5 | 10 | 17 | 8 | 8 | 17 | 15 | 32 | 21 | 6 | 10 | 4 | 3 | 2 | | | 179 |
| Spitex vermittelt | | | | | | | | 1 | 4 | | 2 | 8 | 1 | 6 | 7 | 9 | 4 | 5 | 6 | 2 | | 2 | | | | 57 |
| Total Imboden | | | 1 | | 2 | | 4 | 6 | 13 | 5 | 12 | 25 | 9 | 14 | 24 | 24 | 36 | 26 | 12 | 12 | 4 | 5 | 2 | | | 236 |
| Selva | | | | | | | | | | | | | | | | | | | | | | | | | | |
| Spitex wurde alarmiert | | 1 | 1 | 1 | | | | 1 | | 1 | | 1 | | | 1 | | | | 3 | | 2 | 3 | | 3 | | 18 |
| Spitex vermittelt | | 1 | 1 | | | | | 2 | 1 | | | | | | | | 2 | 2 | 2 | 1 | 2 | 1 | 2 | | | 17 |
| Total Selva | | 2 | 2 | 1 | | | | 3 | 1 | 1 | | 1 | | | 1 | | 2 | 2 | 5 | 1 | 4 | 4 | 2 | 3 | | 35 |
| Total Spitex-Anrufe 2009 | | 4 | 4 | 3 | 3 | 2 | 16 | 29 | 37 | 21 | 32 | 40 | 12 | 21 | 34 | 31 | 47 | 81 | 36 | 27 | 17 | 18 | 7 | 7 | | 529 |

Apotheken-Anrufe, verteilt nach Monat

2009

| | Jan | Feb | Mrz | Apr | Mai | Jun | Jul | Aug | Sep | Okt | Nov | Dez | Total | in % | |
|--------------------------|------------|------------|-----------|------------|-----------|-----------|-----------|-----------|-----------|-----------|-----------|------------|------------|--------|--------|
| Bonaduz | | | | | | | | | | | | | | | |
| Apotheke vermittelt | | | | | | 1 | | | 1 | | | | 2 | 100.0% | |
| Total Bonaduz | | | | | | 1 | | | 1 | | | | 2 | 100.0% | |
| Chur | | | | | | | | | | | | | | | |
| Apotheke wurde alarmiert | | | | | | | | | | 1 | | | 1 | 0.3% | |
| Apotheke vermittelt | 31 | 15 | 21 | 42 | 22 | 11 | 18 | 26 | 16 | 19 | 19 | 47 | 287 | 99.7% | |
| Total Chur | 31 | 15 | 21 | 42 | 22 | 11 | 18 | 26 | 17 | 19 | 19 | 47 | 288 | 100.0% | |
| Davos | | | | | | | | | | | | | | | |
| Apotheke vermittelt | | 6 | 5 | 5 | 4 | 2 | | | | | | 1 | 4 | 27 | 100.0% |
| Total Davos | | 6 | 5 | 5 | 4 | 2 | | | | | | 1 | 4 | 27 | 100.0% |
| Flims | | | | | | | | | | | | | | | |
| Apotheke vermittelt | 1 | 2 | 2 | | | 1 | | 3 | 1 | 3 | | 2 | 15 | 100.0% | |
| Total Flims | 1 | 2 | 2 | | | 1 | | 3 | 1 | 3 | | 2 | 15 | 100.0% | |
| Ilanz | | | | | | | | | | | | | | | |
| Apotheke vermittelt | 1 | 3 | 5 | 4 | 4 | 1 | 1 | 1 | 1 | 1 | | 3 | 25 | 100.0% | |
| Total Ilanz | 1 | 3 | 5 | 4 | 4 | 1 | 1 | 1 | 1 | 1 | | 3 | 25 | 100.0% | |
| Klosters | | | | | | | | | | | | | | | |
| Apotheke vermittelt | | | 3 | | 1 | | | | 1 | | | | 5 | 100.0% | |
| Total Klosters | | | 3 | | 1 | | | | 1 | | | | 5 | 100.0% | |
| Landquart | | | | | | | | | | | | | | | |
| Apotheke vermittelt | 10 | 5 | 1 | 5 | 6 | 2 | 2 | 3 | 1 | 3 | 2 | 4 | 44 | 100.0% | |
| Total Landquart | 10 | 5 | 1 | 5 | 6 | 2 | 2 | 3 | 1 | 3 | 2 | 4 | 44 | 100.0% | |
| Oberengadin | | | | | | | | | | | | | | | |
| Apotheke wurde alarmiert | | | 1 | | 1 | | | | | | | | 2 | 0.4% | |
| Apotheke vermittelt | 94 | 88 | 56 | 50 | 22 | 20 | 27 | 51 | 26 | 14 | 23 | 65 | 536 | 99.6% | |
| Total Oberengadin | 94 | 89 | 56 | 50 | 23 | 20 | 27 | 51 | 26 | 14 | 23 | 65 | 538 | 100.0% | |
| Total 2009 | 143 | 122 | 90 | 105 | 58 | 36 | 48 | 85 | 47 | 40 | 45 | 125 | 944 | | |

Apotheken-Anrufe, verteilt nach Wochentag

2009

| | Mo | Di | Mi | Do | Fr | Sa | So | | in % |
|------------------------------------|-----------|-----------|-----------|-----------|-----------|------------|------------|------------|---------------|
| Bonaduz | | | | | | | | | |
| Apotheke vermittelt | 1 | | | 1 | | | | 2 | 100.0% |
| Total Bonaduz | 1 | | | 1 | | | | 2 | 100.0% |
| Chur | | | | | | | | | |
| Apotheke wurde alarmiert | | | | | | | 1 | 1 | 0.3% |
| Apotheke vermittelt | 23 | 18 | 12 | 29 | 28 | 50 | 127 | 287 | 99.7% |
| Total Chur | 23 | 18 | 12 | 29 | 28 | 50 | 128 | 288 | 100.0% |
| Davos | | | | | | | | | |
| Apotheke vermittelt | | 2 | | 6 | 2 | 2 | 15 | 27 | 100.0% |
| Total Davos | | 2 | | 6 | 2 | 2 | 15 | 27 | 100.0% |
| Flims | | | | | | | | | |
| Apotheke vermittelt | | | | 1 | 2 | 2 | 8 | 15 | 100.0% |
| Total Flims | | | | 1 | 2 | 2 | 8 | 15 | 100.0% |
| Ilanz | | | | | | | | | |
| Apotheke vermittelt | | | | 4 | 1 | 3 | 17 | 25 | 100.0% |
| Total Ilanz | | | | 4 | 1 | 3 | 17 | 25 | 100.0% |
| Klosters | | | | | | | | | |
| Apotheke vermittelt | | | | | 1 | | 4 | 5 | 100.0% |
| Total Klosters | | | | | 1 | | 4 | 5 | 100.0% |
| Landquart | | | | | | | | | |
| Apotheke vermittelt | 5 | 4 | 1 | 7 | 1 | 5 | 21 | 44 | 100.0% |
| Total Landquart | 5 | 4 | 1 | 7 | 1 | 5 | 21 | 44 | 100.0% |
| Oberengadin | | | | | | | | | |
| Apotheke wurde alarmiert | | | | 1 | | | 1 | 2 | 0.4% |
| Apotheke vermittelt | 29 | 25 | 20 | 45 | 56 | 94 | 267 | 536 | 99.6% |
| Total Oberengadin | 29 | 25 | 20 | 46 | 56 | 94 | 268 | 538 | 100.0% |
| Total Apotheken-Anrufe 2009 | 58 | 49 | 38 | 91 | 91 | 156 | 461 | 944 | |

